

Création d'entreprise en Centre-Val de Loire, juin 2019 et 2020 et cumul sur six mois glissants

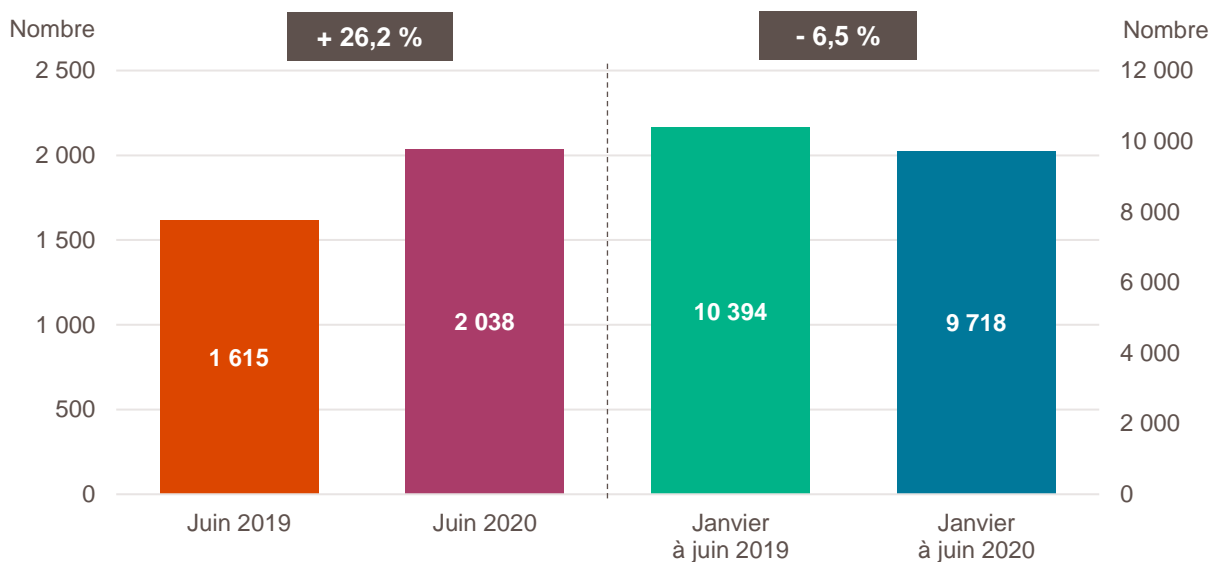

Lecture : en juin 2020, 2 038 entreprises ont été créées en Centre-Val de Loire, soit + 26,2 % par rapport à juin 2019. Ceci porte les créations sur les six derniers mois à 9 718, soit - 6,5 % par rapport au cumul de janvier à juin 2019.

Champ : Centre-Val de Loire, ensemble des activités marchandes non agricoles (données brutes).

Source : Insee (Sirene). Traitements Observatoire de la création d'entreprise.

Évolution de la création d'entreprise en Centre-Val de Loire sur six mois glissants

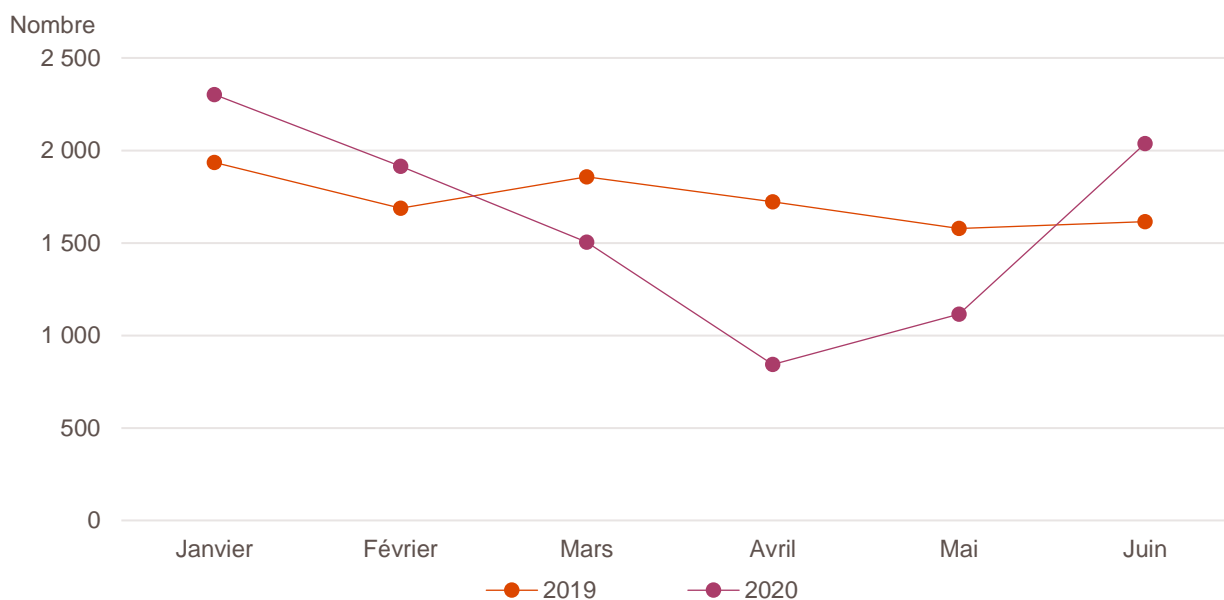

Champ : Centre-Val de Loire, ensemble des activités marchandes non agricoles (données brutes).

Source : Insee (Sirene). Traitements Observatoire de la création d'entreprise.

Création d'entreprise en Centre-Val de Loire selon le secteur d'activité

| Jun 2020 | Nombre de créations d'entreprises | Part des micro-entrepreneurs % | Évolution juin 2019-2020 % | Évolution sur 6 mois glissants % |
|--|-----------------------------------|--------------------------------|----------------------------|----------------------------------|
| Activités secondaires | 299 | 17,1 | + 18,2 | - 6,8 |
| Industrie | 86 | 22,1 | - 9,5 | - 9,9 |
| Construction | 213 | 15,0 | + 34,8 | - 5,4 |
| Activités de type commerce | 670 | 43,4 | + 31,6 | - 7,4 |
| Commerce de détail | 195 | 51,8 | + 21,1 | - 16,9 |
| Commerce de gros | 88 | 22,7 | + 57,1 | + 4,6 |
| Commerce de bouche ^a | 7 | 0,0 | + 250,0 | + 45,8 |
| Commerce et réparation automobiles | 95 | 34,7 | + 35,7 | - 1,2 |
| Hébergement | 11 | 36,4 | - 35,3 | - 33,0 |
| Restauration | 100 | 27,0 | + 11,1 | - 11,4 |
| Services en direction des personnes | 174 | 60,9 | + 54,0 | + 1,5 |
| Activités de type services | 1 069 | 54,6 | + 25,3 | - 5,9 |
| Immobilier | 100 | 16,0 | + 19,0 | + 0,0 |
| Transports et entreposage | 201 | 72,6 | + 54,6 | - 19,0 |
| Activités scientifiques et techniques | 258 | 68,2 | + 31,6 | - 6,4 |
| Activités de soutien aux entreprises | 144 | 36,1 | + 30,9 | + 3,8 |
| Information et communication | 95 | 75,8 | + 37,7 | + 11,7 |
| Enseignement | 56 | 87,5 | - 9,7 | - 23,4 |
| Arts, spectacles et activités récréatives | 79 | 50,6 | + 71,7 | + 16,6 |
| Santé humaine et action sociale ^b | 95 | 29,5 | - 17,4 | - 13,9 |
| Activités financières et d'assurance | 41 | 12,2 | + 0,0 | - 2,5 |
| Activités des sociétés holding | 8 | 0,0 | - 11,1 | - 5,1 |
| Total Centre-Val de Loire | 2 038 | 45,4 | + 26,2 | - 6,5 |

a. Ce regroupement de secteurs, composé par l'OCE, comprend les activités de charcuterie (10.13B), la cuisson de produits de boulangerie (10.71B), les boulangeries et boulangeries-pâtisseries (10.71C), ainsi que les pâtisseries (10.71D). Dans la nomenclature d'activité française NAF rév.2, ces activités appartiennent au secteur de l'industrie manufacturière alimentaire.

b. Dans ce secteur regroupé de la NAF rév.2, le nombre de créations d'entreprises relevant de l'action sociale est très faible.

Lecture : en juin 2020, 86 entreprises ont été créées en Centre-Val de Loire dans l'industrie (dont 22,1 % de micro-entrepreneurs), un nombre en baisse de - 9,5 % par rapport à juin 2019 et en baisse de - 9,9 % sur les six derniers mois, par rapport au cumul des créations d'entreprises de janvier à juin 2019.

Champ : Centre-Val de Loire, ensemble des activités marchandes non agricoles (données brutes).

Source : Insee (Sirene). Traitements Observatoire de la création d'entreprise.

Variation du nombre de créations d'entreprises par secteur d'activité en Centre-Val de Loire

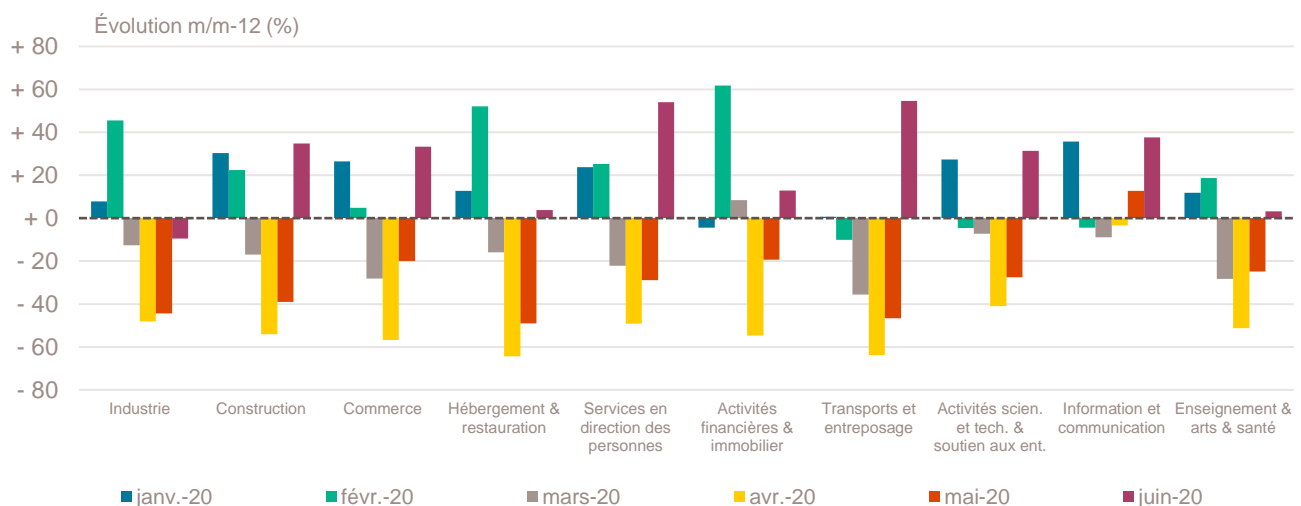

Champ : Centre-Val de Loire, ensemble des activités marchandes non agricoles (données brutes).

Source : Insee (Sirene). Traitements Observatoire de la création d'entreprise.

Top 20 des secteurs en nombre de créations d'entreprises en Centre-Val de Loire

| Juin 2020 | Nombre de créations d'entreprises | Évolution juin 2019-2020 % |
|--|-----------------------------------|----------------------------|
| 5320Z-Autres activités de poste et de courrier | 178 | + 76,2 |
| 7022Z-Conseil pour les affaires et autres conseils de gestion | 100 | + 37,0 |
| 9609Z-Autres services personnels n.c.a. | 88 | + 66,0 |
| 6831Z-Agences immobilières | 72 | + 33,3 |
| 5610C-Restauration de type rapide | 65 | + 18,2 |
| 4511Z-Commerce de voitures et de véhicules automobiles légers | 62 | + 51,2 |
| 8121Z-Nettoyage courant des bâtiments | 62 | + 34,8 |
| 6201Z-Programmation informatique | 41 | + 57,7 |
| 4791B-Vente à distance sur catalogue spécialisé | 40 | + 66,7 |
| 4619B-Autres intermédiaires du commerce en produits divers | 38 | + 46,2 |
| 4791A-Vente à distance sur catalogue général | 38 | + 90,0 |
| 4321A-Travaux d'installation électrique dans tous locaux | 36 | + 50,0 |
| 4399C-Travaux de maçonnerie générale et gros œuvre de bâtiment | 33 | + 32,0 |
| 7410Z-Activités spécialisées de design | 33 | + 6,5 |
| 9329Z-Autres activités récréatives et de loisirs | 31 | + 6,9 |
| 7112B-Ingénierie, études techniques | 29 | + 190,0 |
| 4520A-Entretien et réparation de véhicules automobiles légers | 27 | + 0,0 |
| 9003A-Création artistique relevant des arts plastiques | 27 | + 800,0 |
| 7021Z-Conseil en relations publiques et communication | 26 | + 23,8 |
| 8559B-Autres enseignements | 25 | + 47,1 |

Champ : Centre-Val de Loire, ensemble des activités marchandes non agricoles (données brutes).

Source : Insee (Sirene). Traitements Observatoire de la création d'entreprise.

Répartition régionale des secteurs de ce Top 20, juin 2020

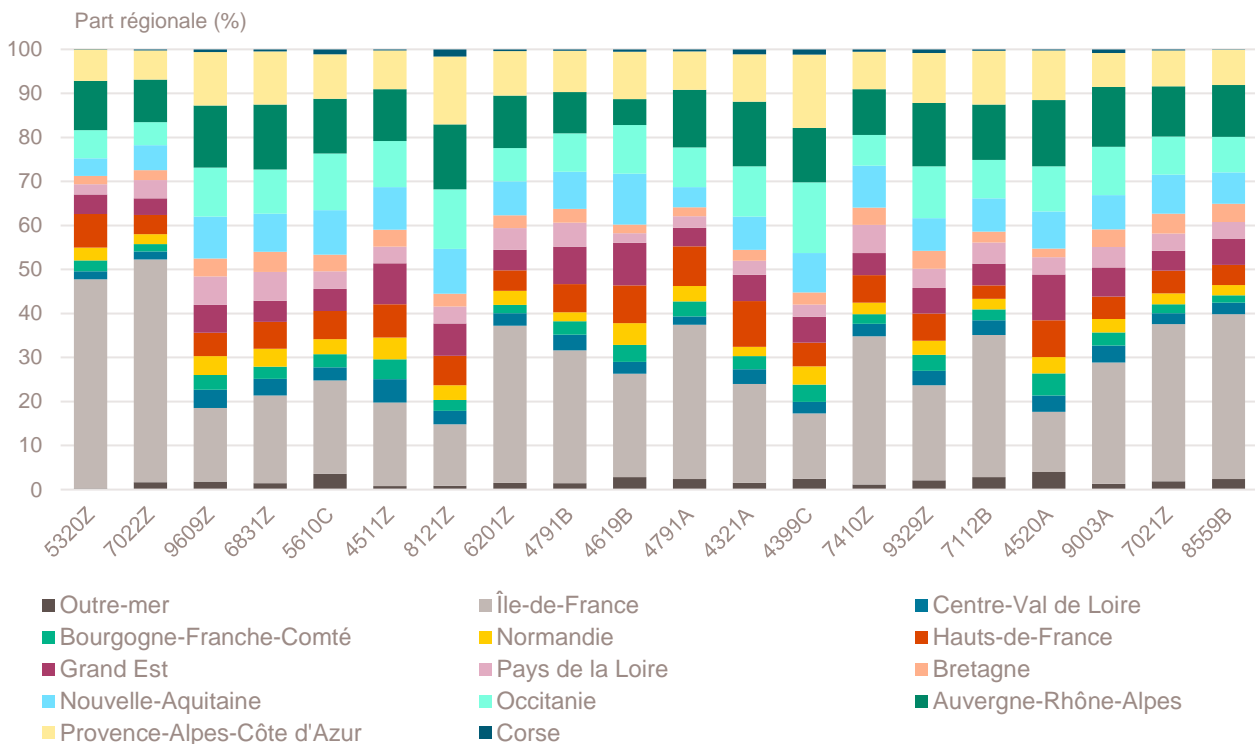

Champ : France entière, ensemble des activités marchandes non agricoles (données brutes).

Source : Insee (Sirene). Traitements Observatoire de la création d'entreprise.

Top 20 des secteurs en termes de croissance du nombre de créations d'entreprises

| Juin 2020 | Nombre de créations d'entreprises | Évolution juin 2019-2020 % |
|--|-----------------------------------|----------------------------|
| 9003A-Création artistique relevant des arts plastiques | 27 | + 800,0 |
| 9604Z-Entretien corporel | 14 | + 366,7 |
| 9003B-Autre création artistique | 9 | + 350,0 |
| 7311Z-Activités des agences de publicité | 8 | + 300,0 |
| 7112B-Ingénierie, études techniques | 29 | + 190,0 |
| 6619B-Autres auxi. acti. de serv. financ., hors assur. et caisses de retraite n.c.a. | 8 | + 166,7 |
| 5814Z-Édition de revues et périodiques | 12 | + 140,0 |
| 4120A-Construction de maisons individuelles | 12 | + 140,0 |
| 4312A-Travaux de terrassement courants et travaux préparatoires | 14 | + 100,0 |
| 4791A-Vente à distance sur catalogue général | 38 | + 90,0 |
| 4722Z-Comm. de dét. de viandes et de produits dérivés en magasin spécialisé | 9 | + 80,0 |
| 5320Z-Autres activités de poste et de courrier | 178 | + 76,2 |
| 4791B-Vente à distance sur catalogue spécialisé | 40 | + 66,7 |
| 9609Z-Autres services personnels n.c.a. | 88 | + 66,0 |
| 1413Z-Fabrication de vêtements de dessus | 13 | + 62,5 |
| 6201Z-Programmation informatique | 41 | + 57,7 |
| 4391B-Travaux de couverture par éléments | 11 | + 57,1 |
| 4511Z-Commerce de voitures et de véhicules automobiles légers | 62 | + 51,2 |
| 9529Z-Réparation d'autres biens personnels et domestiques | 15 | + 50,0 |
| 4321A-Travaux d'installation électrique dans tous locaux | 36 | + 50,0 |

Note de lecture : de nombreux secteurs comptant très peu de créations, l'évolution de leur nombre dans le temps peut être très forte. Afin d'éviter ce biais, seuls sont pris en compte les secteurs qui comptent un nombre de créations supérieur au troisième quartile du mois analysé (à savoir les secteurs avec plus de 7,5 créations d'entreprises en Centre-Val de Loire).

Champ : Centre-Val de Loire, ensemble des activités marchandes non agricoles (données brutes).

Source : Insee (Sirene). Traitements Observatoire de la création d'entreprise.

Répartition régionale des secteurs de ce Top 20, juin 2020

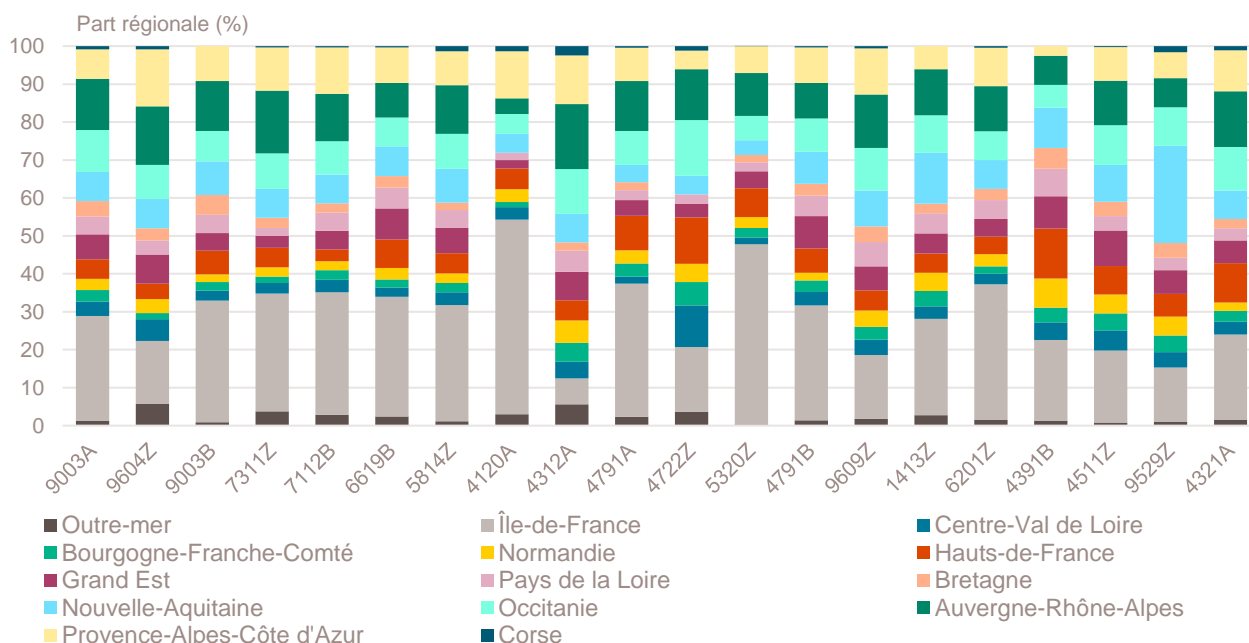

Champ : France entière, ensemble des activités marchandes non agricoles (données brutes).

Source : Insee (Sirene). Traitements Observatoire de la création d'entreprise.

Top 10 des secteurs en termes de décroissance du nombre de créations d'entreprises

| Juin 2020 | Nombre de créations d'entreprises | Évolution juin 2019-2020 % |
|---|-----------------------------------|----------------------------|
| 8551Z-Enseignement de disciplines sportives et d'activités de loisirs | 13 | - 50,0 |
| 8621Z-Activité des médecins généralistes | 11 | - 38,9 |
| 5520Z-Hébergement touristique et autre hébergement de courte durée | 9 | - 35,7 |
| 6202A-Conseil en systèmes et logiciels informatiques | 10 | - 33,3 |
| 8690F-Activités de santé humaine non classées ailleurs | 21 | - 30,0 |
| 7420Z-Activités photographiques | 16 | - 23,8 |
| 4789Z-Autres commerces de détail sur éventaires et marchés | 20 | - 20,0 |
| 6420Z-Activités des sociétés holding | 8 | - 11,1 |
| 8690E-Activités des professionnels de la rééduc., appareillage et pédi.-podo. | 20 | - 9,1 |
| 4932Z-Transports de voyageurs par taxis | 13 | - 7,1 |

Note de lecture : de nombreux secteurs comptant très peu de créations, l'évolution de leur nombre dans le temps peut être très forte. Afin d'éviter ce biais, seuls sont pris en compte les secteurs qui comptent un nombre de créations supérieur au troisième quartile du mois analysé (à savoir les secteurs avec plus de 7,5 créations d'entreprises en Centre-Val de Loire).

Champ : Centre-Val de Loire, ensemble des activités marchandes non agricoles (données brutes).

Source : Insee (Sirene). Traitements Observatoire de la création d'entreprise.

Répartition régionale des secteurs de ce Top 10, juin 2020

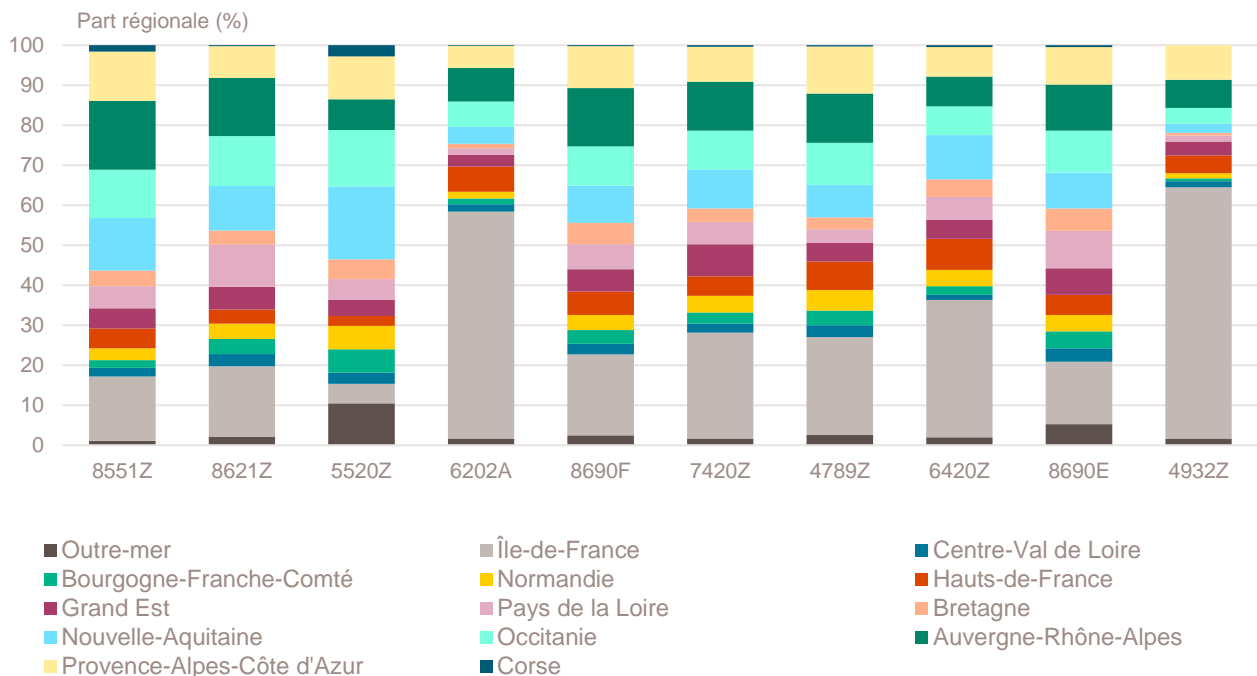

Champ : France entière, ensemble des activités marchandes non agricoles (données brutes).

Source : Insee (Sirene). Traitements Observatoire de la création d'entreprise.

Création d'entreprise en Centre-Val de Loire selon la nature juridique

| Juin 2020 | Nombre de créations d'entreprises | Évolution juin 2019-2020 % | Évolution sur 6 mois glissants % |
|--------------------------------------|-----------------------------------|----------------------------|----------------------------------|
| Entreprises individuelles | 1 553 | + 29,5 | - 3,7 |
| Micro-entrepreneurs | 926 | + 42,5 | - 0,6 |
| Entreprises individuelles classiques | 627 | + 14,2 | - 7,5 |
| Sociétés | 485 | + 16,6 | - 14,3 |
| Sociétés unipersonnelles | 14 | - 94,3 | - 39,7 |
| EURL | 7 | - 92,0 | - 47,3 |
| SASU | 7 | - 95,6 | - 34,6 |
| Sociétés pluripersonnelles | 471 | + 177,1 | + 15,3 |
| SARL | 168 | + 162,5 | - 1,0 |
| SAS | 277 | + 250,6 | + 32,9 |
| SCI | 0 | - 100,0 | + 66,7 |
| Autres ^a | 26 | + 0,0 | - 8,2 |
| Total Centre-Val de Loire | 2 038 | + 26,2 | - 6,5 |

a. Dont associations, fondations, collectivités territoriales, organismes professionnels, syndicats de propriétaires, etc.

Champ : Centre-Val de Loire, ensemble des activités marchandes non agricoles (données brutes).

Source : Insee (Sirene). Traitements Observatoire de la création d'entreprise.

Création d'entreprise en Centre-Val de Loire selon le type de la commune d'implantation

| Juin 2020 | Nombre de créations d'entreprises | Part des créations en ZRR ^a % | Évolution juin 2019-2020 % | Évolution sur 6 mois glissants % |
|------------------------------------|-----------------------------------|--|----------------------------|----------------------------------|
| Rurale éloignée très peu dense | 54 | 85,2 | + 58,8 | - 9,1 |
| Rurale éloignée peu dense | 134 | 78,4 | + 36,7 | - 3,0 |
| Rurale périphérique très peu dense | 53 | 45,3 | + 39,5 | - 10,2 |
| Rurale périphérique peu dense | 274 | 25,5 | + 15,6 | - 6,1 |
| Bourg | 103 | 82,5 | + 2,0 | - 8,3 |
| Petite ville | 97 | 41,2 | + 47,0 | - 11,3 |
| Urbaine périphérique peu dense | 141 | 12,8 | + 50,0 | - 6,8 |
| Urbaine dense | 511 | 0,6 | + 32,0 | - 4,2 |
| Urbaine très dense | 671 | 0,0 | + 19,8 | - 7,6 |
| Total Centre-Val de Loire | 2 038 | 19,2 | + 26,2 | - 6,5 |

a. Zone de revitalisation rurale.

Champ : Centre-Val de Loire, ensemble des activités marchandes non agricoles (données brutes).

Sources : Insee (Sirene, COG), IGN 2019, MENJ-DEPP, CGET. Traitements Observatoire de la création d'entreprise.

Création d'entreprise en Centre-Val de Loire dans les communes en zone de revitalisation rurale (ZRR)

| Juin 2020 | Nombre de créations d'entreprises | Évolution juin 2019-2020 % | Évolution sur 6 mois glissants % |
|----------------------------------|-----------------------------------|----------------------------|----------------------------------|
| Communes en ZRR | 391 | + 19,9 | - 7,5 |
| Communes hors ZRR | 1 647 | + 27,8 | - 6,3 |
| Total Centre-Val de Loire | 2 038 | + 26,2 | - 6,5 |

Champ : Centre-Val de Loire, ensemble des activités marchandes non agricoles (données brutes).

Sources : Insee (Sirene, COG), CGET. Traitements Observatoire de la création d'entreprise.

Création d'entreprise en France selon la région et le département d'implantation

| Juin 2020 | Nombre de créations d'entreprises | Part des micro-entrepreneurs % | Part des créations en ZRR % | Évolution juin 2019-2020 % | Évolution sur 6 mois glissants % |
|--------------------------------|-----------------------------------|--------------------------------|-----------------------------|----------------------------|----------------------------------|
| Auvergne-Rhône-Alpes | 9 280 | 52,6 | 8,3 | + 21,3 | - 8,8 |
| 01 - Ain | 593 | 50,8 | 1,5 | + 15,8 | - 11,0 |
| 03 - Allier | 233 | 37,3 | 57,9 | + 43,8 | - 0,7 |
| 07 - Ardèche | 290 | 45,5 | 36,2 | + 14,2 | - 8,9 |
| 15 - Cantal | 105 | 37,1 | 66,7 | + 45,8 | - 4,4 |
| 26 - Drôme | 568 | 49,1 | 20,6 | + 32,4 | - 0,5 |
| 38 - Isère | 1 480 | 57,2 | 1,3 | + 28,6 | - 9,2 |
| 42 - Loire | 722 | 47,8 | 3,2 | + 26,4 | - 6,2 |
| 43 - Haute-Loire | 154 | 25,3 | 83,1 | + 7,7 | - 1,7 |
| 63 - Puy-de-Dôme | 517 | 43,1 | 23,2 | + 28,6 | - 2,8 |
| 69 - Rhône | 3 094 | 57,3 | 0,0 | + 13,3 | - 14,9 |
| 73 - Savoie | 537 | 46,7 | 7,6 | + 18,8 | - 6,1 |
| 74 - Haute-Savoie | 987 | 57,5 | 0,0 | + 28,3 | + 0,4 |
| Bourgogne-Franche-Comté | 2 312 | 50,3 | 25,5 | + 27,3 | - 2,3 |
| 21 - Côte-d'Or | 560 | 58,2 | 12,5 | + 31,5 | - 4,3 |
| 25 - Doubs | 503 | 47,3 | 11,5 | + 26,7 | + 0,3 |
| 39 - Jura | 179 | 53,1 | 35,8 | + 26,1 | - 4,7 |
| 58 - Nièvre | 102 | 42,2 | 61,8 | - 8,1 | - 9,9 |
| 70 - Haute-Saône | 160 | 43,8 | 48,1 | + 20,3 | + 3,2 |
| 71 - Saône-et-Loire | 402 | 46,8 | 36,8 | + 26,4 | - 4,2 |
| 89 - Yonne | 269 | 48,3 | 40,9 | + 30,6 | - 2,6 |
| 90 - Territoire-de-Belfort | 137 | 53,3 | 0,0 | + 65,1 | + 10,5 |
| Bretagne | 2 448 | 43,1 | 6,6 | + 11,7 | - 9,1 |
| 22 - Côtes-d'Armor | 335 | 36,4 | 12,2 | - 3,2 | - 10,4 |
| 29 - Finistère | 637 | 41,8 | 6,3 | + 14,4 | - 8,8 |
| 35 - Ille-et-Vilaine | 909 | 46,3 | 0,4 | + 20,2 | - 6,7 |
| 56 - Morbihan | 567 | 43,6 | 13,4 | + 6,6 | - 12,4 |
| Centre-Val de Loire | 2 038 | 45,4 | 19,2 | + 26,2 | - 6,5 |
| 18 - Cher | 185 | 44,9 | 36,2 | + 25,0 | + 4,9 |
| 28 - Eure-et-Loir | 365 | 45,2 | 18,4 | + 50,8 | + 2,7 |
| 36 - Indre | 119 | 29,4 | 58,8 | + 10,2 | - 7,9 |
| 37 - Indre-et-Loire | 529 | 46,7 | 15,3 | + 11,6 | - 12,0 |
| 41 - Loir-et-Cher | 282 | 51,4 | 30,5 | + 41,0 | - 12,3 |
| 45 - Loiret | 558 | 45,0 | 3,6 | + 26,0 | - 6,6 |
| Corse | 433 | 38,8 | 56,4 | - 2,7 | - 21,3 |
| 2A - Corse-du-Sud | 220 | 40,5 | 55,9 | - 6,4 | - 23,5 |
| 2B - Haute-corse | 213 | 37,1 | 56,8 | + 1,4 | - 18,9 |
| Grand Est | 4 332 | 44,2 | 10,7 | + 26,7 | - 4,2 |
| 08 - Ardennes | 182 | 57,7 | 41,2 | + 30,9 | - 4,3 |
| 10 - Aube | 242 | 57,0 | 20,7 | + 68,1 | + 2,0 |
| 51 - Marne | 520 | 50,8 | 20,8 | + 39,8 | - 4,8 |
| 52 - Haute-Marne | 115 | 41,7 | 73,9 | + 30,7 | + 0,4 |
| 54 - Meurthe-et-Moselle | 554 | 44,4 | 4,2 | + 31,6 | - 2,4 |
| 55 - Meuse | 75 | 33,3 | 81,3 | - 14,8 | - 16,4 |
| 57 - Moselle | 682 | 39,9 | 1,8 | + 27,2 | - 6,5 |
| 67 - Bas-Rhin | 1 093 | 43,5 | 0,0 | + 19,7 | - 4,9 |
| 68 - Haut-Rhin | 648 | 38,7 | 0,0 | + 33,1 | - 1,7 |
| 88 - Vosges | 221 | 40,7 | 23,1 | - 3,9 | - 6,0 |

Note de lecture : les données détaillées pour chaque région française (hors Mayotte) sont disponibles dans la collection « Fiche statistique mensuelle régionale »

Champ : France, ensemble des activités marchandes non agricoles (données brutes).

Sources : Insee (Sirene, COG), CGET. Traitements Observatoire de la création d'entreprise.

| Juin 2020 | Nombre de créations d'entreprises | Part des micro-entrepreneurs % | Part des créations en ZRR % | Évolution juin 2019-2020 % | Évolution sur 6 mois glissants % |
|---------------------------|-----------------------------------|--------------------------------|-----------------------------|----------------------------|----------------------------------|
| Hauts-de-France | 4 806 | 53,1 | 5,3 | + 29,4 | - 6,7 |
| 02 - Aisne | 306 | 44,4 | 36,9 | + 31,9 | - 5,7 |
| 59 - Nord | 2 442 | 58,8 | 0,0 | + 20,9 | - 6,4 |
| 60 - Oise | 669 | 48,0 | 4,3 | + 55,2 | - 8,8 |
| 62 - Pas-de-Calais | 944 | 52,1 | 3,7 | + 24,0 | - 4,6 |
| 80 - Somme | 445 | 37,5 | 17,3 | + 64,8 | - 11,0 |
| Île-de-France | 23 009 | 58,9 | 0,0 | + 20,4 | - 13,0 |
| 75 - Paris | 6 615 | 52,2 | 0,0 | + 12,1 | - 14,8 |
| 77 - Seine-et-Marne | 1 832 | 59,5 | 0,5 | + 28,1 | - 11,2 |
| 78 - Yvelines | 2 068 | 64,0 | 0,0 | + 25,3 | - 6,3 |
| 91 - Essonne | 1 869 | 60,4 | 0,0 | + 34,9 | - 4,5 |
| 92 - Hauts-de-Seine | 2 901 | 63,3 | 0,0 | + 10,3 | - 15,2 |
| 93 - Seine-Saint-Denis | 3 308 | 59,4 | 0,0 | + 24,6 | - 16,8 |
| 94 - Val-de-Marne | 2 472 | 64,2 | 0,0 | + 28,5 | - 12,2 |
| 95 - Val-d'Oise | 1 944 | 60,0 | 0,0 | + 26,1 | - 13,1 |
| Normandie | 2 658 | 46,3 | 12,5 | + 29,7 | - 7,0 |
| 14 - Calvados | 726 | 49,9 | 10,1 | + 38,5 | - 7,1 |
| 27 - Eure | 420 | 44,3 | 5,7 | + 16,0 | - 9,9 |
| 50 - Manche | 291 | 34,7 | 35,1 | + 20,7 | - 9,1 |
| 61 - Orne | 153 | 41,8 | 66,0 | + 21,4 | - 3,5 |
| 76 - Seine-Maritime | 1 068 | 48,4 | 2,9 | + 34,0 | - 5,6 |
| Nouvelle-Aquitaine | 6 080 | 40,3 | 22,8 | + 16,4 | - 10,2 |
| 16 - Charente | 267 | 40,4 | 37,1 | + 34,2 | - 7,6 |
| 17 - Charente-Maritime | 684 | 44,4 | 18,1 | + 2,5 | - 5,7 |
| 19 - Corrèze | 171 | 33,9 | 53,2 | + 11,0 | - 5,8 |
| 23 - Creuse | 58 | 46,6 | 100,0 | - 13,4 | - 11,6 |
| 24 - Dordogne | 386 | 36,0 | 54,1 | + 2,9 | - 12,6 |
| 33 - Gironde | 2 305 | 40,3 | 7,5 | + 22,5 | - 10,9 |
| 40 - Landes | 387 | 34,9 | 50,9 | - 8,1 | - 19,7 |
| 47 - Lot-et-Garonne | 276 | 42,4 | 33,3 | + 27,8 | - 11,5 |
| 64 - Pyrénées-Atlantiques | 757 | 43,6 | 11,6 | + 35,4 | - 6,5 |
| 79 - Deux-Sèvres | 195 | 46,7 | 54,9 | + 1,0 | - 9,4 |
| 86 - Vienne | 322 | 39,4 | 24,5 | + 37,0 | - 5,4 |
| 87 - Haute-Vienne | 272 | 31,6 | 25,4 | + 6,7 | - 14,0 |
| Occitanie | 7 167 | 46,6 | 21,3 | + 21,2 | - 10,9 |
| 09 - Ariège | 152 | 40,1 | 73,7 | + 25,6 | - 3,2 |
| 11 - Aude | 390 | 31,3 | 30,0 | + 14,0 | - 14,0 |
| 12 - Aveyron | 220 | 40,0 | 100,0 | + 0,0 | - 1,6 |
| 30 - Gard | 748 | 42,4 | 10,0 | + 9,8 | - 9,6 |
| 31 - Haute-Garonne | 1 824 | 57,8 | 5,2 | + 12,5 | - 12,3 |
| 32 - Gers | 190 | 41,1 | 72,1 | + 36,7 | - 5,1 |
| 34 - Hérault | 1 985 | 46,0 | 4,7 | + 37,5 | - 12,1 |
| 46 - Lot | 160 | 47,5 | 100,0 | + 26,0 | - 3,1 |
| 48 - Lozère | 66 | 33,3 | 100,0 | + 46,7 | + 6,4 |
| 65 - Hautes-Pyrénées | 255 | 41,6 | 46,3 | + 47,4 | - 8,4 |
| 66 - Pyrénées-Orientales | 539 | 40,1 | 14,8 | + 15,7 | - 16,7 |
| 81 - Tarn | 387 | 47,0 | 51,2 | + 15,5 | - 9,2 |
| 82 - Tarn-et-Garonne | 251 | 43,0 | 22,7 | + 27,4 | - 3,5 |

Note de lecture : les données détaillées pour chaque région française (hors Mayotte) sont disponibles dans la collection « Fiche statistique mensuelle régionale »

Champ : France, ensemble des activités marchandes non agricoles (données brutes).

Sources : Insee (Sirene, COG), CGET. Traitements Observatoire de la création d'entreprise.

| Juin 2020 | Nombre de créations d'entreprises | Part des micro-entrepreneurs % | Part des créations en ZRR % | Évolution juin 2019-2020 % | Évolution sur 6 mois glissants % |
|--|-----------------------------------|--------------------------------|-----------------------------|----------------------------|----------------------------------|
| Pays de la Loire | 3 184 | 44,6 | 9,6 | + 12,3 | - 9,4 |
| 44 - Loire-Atlantique | 1 502 | 46,3 | 2,4 | + 11,9 | - 9,3 |
| 49 - Maine-et-Loire | 619 | 39,6 | 13,7 | + 11,7 | - 11,3 |
| 53 - Mayenne | 186 | 52,7 | 31,7 | + 18,5 | + 12,0 |
| 72 - Sarthe | 360 | 37,8 | 18,6 | + 22,4 | - 12,8 |
| 85 - Vendée | 517 | 47,4 | 11,6 | + 5,7 | - 12,5 |
| Provence-Alpes-Côte d'Azur | 7 653 | 45,9 | 6,1 | + 21,6 | - 9,9 |
| 04 - Alpes-de-Haute-Provence | 156 | 51,9 | 75,6 | + 8,3 | - 12,3 |
| 05 - Hautes-Alpes | 163 | 38,7 | 63,2 | + 0,0 | - 16,1 |
| 06 - Alpes-Maritimes | 1 972 | 51,6 | 1,0 | + 22,5 | - 8,7 |
| 13 - Bouches-du-Rhône | 2 939 | 45,3 | 2,8 | + 18,4 | - 10,3 |
| 83 - Var | 1 604 | 41,8 | 2,8 | + 24,2 | - 8,1 |
| 84 - Vaucluse | 819 | 42,5 | 12,5 | + 35,8 | - 13,3 |
| France métrop. hors Île-de-France | 52 391 | 47,0 | 13,2 | + 21,4 | - 8,6 |
| France métropolitaine | 75 400 | 50,6 | 9,2 | + 21,1 | - 10,0 |
| France d'outre-mer | 1 804 | 29,9 | 45,7 | + 15,6 | - 12,2 |
| 971 - Guadeloupe | 515 | 22,7 | 0,0 | + 8,2 | - 18,8 |
| 972 - Martinique | 308 | 33,8 | 0,0 | + 9,6 | - 17,9 |
| 973 - Guyane | 165 | 40,0 | 100,0 | + 22,2 | - 23,3 |
| 974 - La Réunion | 687 | 30,9 | 95,9 | + 15,9 | - 2,0 |
| 976 - Mayotte | 129 | 31,0 | 0,0 | + 69,7 | - 7,2 |
| France entière | 77 204 | 50,1 | 10,0 | + 20,9 | - 10,0 |

Note de lecture : les données détaillées pour chaque région française (hors Mayotte) sont disponibles dans la collection « Fiche statistique mensuelle régionale »

Champ : France, ensemble des activités marchandes non agricoles (données brutes).

Sources : Insee (Sirene, COG), CGET. Traitements Observatoire de la création d'entreprise.

Méthodologie

Pour réaliser ce document, l'Observatoire de la création (OCE) de Bpifrance Création se sert des informations statistiques brutes (non corrigées des variations saisonnières et des jours ouvrés) du répertoire des entreprises et des établissements (REE) de la base de données Sirene, des fichiers du Code officiel géographique (COG), tous deux mis à disposition par l'Insee, ainsi que de bases complémentaires pour les données communales ; la base du CGET pour les communes en ZRR et la base de la direction de l'évaluation, de la prospective et de la performance (DEPP) du ministère chargé de l'éducation nationale pour la typologie de communes.

➔ [Pour les données corrigées, voir le site de l'Insee.](#)

Après une première publication des chiffres mensuels (données provisoires), l'Insee procède à une première révision le mois suivant (données semi-définitives), puis à une seconde un mois après pour arrêter les chiffres (données définitives). Seules les données antérieures à deux mois sont donc définitives. Les travaux de l'OCE intégrant au fur et à mesure ces révisions, les données peuvent alors être différentes d'une publication à l'autre pour les trois mois les plus récents.

Les résultats statistiques présentés portent sur l'ensemble des activités marchandes non agricoles, autrement dit, sur les activités de l'industrie, du commerce et des services. Sauf mention particulière, ils concernent la région Centre-Val de Loire.

Calculs

Sur les 732 secteurs d'activité répertoriés dans la nomenclature d'activités française (NAF), la plupart comptent peu ou prou de créations d'entreprises dans chaque territoire. Pour éviter que ces secteurs ne biaisent les calculs, seuls sont pris en compte ceux qui comptent un nombre de créations d'entreprises supérieur au 3^e quartile du mois analysé.

Définitions

La définition des **créations d'entreprises** s'appuie sur les concepts harmonisés au niveau européen. Elles correspondent aux nouvelles immatriculations dans le répertoire REE, qui enregistrent un début d'activité relevant de l'un des cas suivants : création de nouveaux moyens de production ; redémarrage d'une activité après une interruption de plus d'un an ; redémarrage d'une activité après une interruption de moins d'un an, mais avec changement d'activité ; reprise, par une entreprise nouvelle, des activités d'une autre entreprise s'il n'y a pas continuité entre la situation du cédant et celle du repreneur, en termes d'activité et de localisation.

Dans le cas des **micro-entrepreneurs**, les créations ne peuvent être dénombrées au sens du concept européen. Il y a bien immatriculation dans le répertoire Sirene, mais sans savoir s'il y aura ou pas un début d'activité.

Par ailleurs, certaines immatriculations ne seront pas validées par l'Agence centrale des organismes de Sécurité sociale (Acoss), comme les personnes relevant de la mutualité sociale agricole ou de professions réglementées qui n'ont pas le droit d'être micro-entrepreneur.

Depuis le 19 décembre 2014, le terme de micro-entrepreneur requalifie le régime de l'auto-entrepreneur mis en place au 1^{er} janvier 2009, et de nouvelles dispositions s'appliquent, définies par la loi Pinel du 18 juin 2014. Sont ainsi définis comme micro-entrepreneurs, tous les entrepreneurs individuels inscrits sous le régime fiscal de la micro-entreprise et soumis au régime micro-social simplifié. Il ne faut donc pas les confondre avec la catégorie des microentreprises définie par la loi de modernisation de l'économie (LME) de 2008.

➔ [Pour en savoir plus, voir le site de Bpifrance Création.](#)

Les **zones de revitalisation rurale** (ZRR) regroupent les communes peu densément peuplées et caractérisées comme fragiles pour des raisons socio-économiques. La liste est fixée par arrêté et le classement des communes en ZRR permet aux entreprises qui y sont installées de bénéficier d'aides fiscales.

➔ [Pour en savoir plus, voir les pages dédiées aux ZRR sur le site de la DGE.](#)

Une **typologie des communes en neuf catégories** a été établie par la Direction de l'évaluation, de la prospective et de la performance du ministère en charge de l'Éducation nationale pour décrire le système éducatif. Cette caractérisation du territoire, basée sur un croisement d'approches morphologique et fonctionnelle, permet de distinguer plusieurs types de communes rurales et urbaines. Elle a l'avantage d'être plus précise que l'approche par grille de densité, jusqu'ici utilisée, surtout pour décrire les zones rurales.

Bpifrance Création – Observatoire de la création d'entreprise (OCE)

27-31, avenue du Général Leclerc, 94700 Maisons-Alfort

Publication 100 % numérique mise en ligne le 22/05/2020.

Toute reproduction partielle ou totale à usage collectif de la présente publication est autorisée à la condition expresse de citer la source ainsi : « Observatoire de la création d'entreprise. La création d'entreprise en Centre-Val de Loire, chiffres de juin 2020. Bpifrance Création, juillet 2020 ».

Contact : [utilisez le formulaire de contact sur le site de Bpifrance Création.](#)