

### Création d'entreprise en Corse en janvier 2021

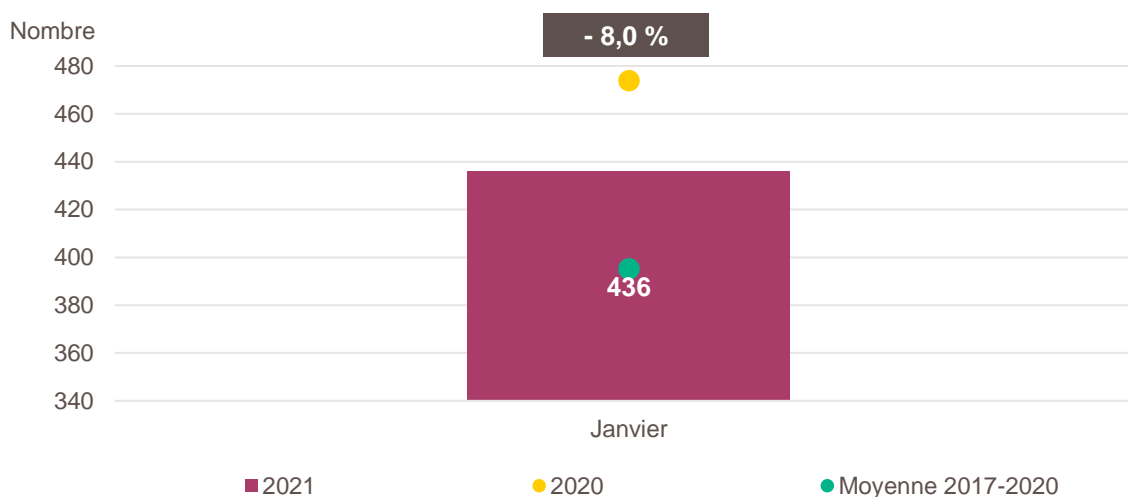

Lecture : en janvier 2021, 436 entreprises ont été créées en Corse, soit - 8 % par rapport à janvier 2020 (marque jaune). Le nombre moyen de créations est de 395 pour le mois de janvier sur la période 2017-2020 (marque verte).

Champ : Corse, ensemble des activités marchandes non agricoles (données brutes).

Source : Insee (Sirene). Traitements Observatoire de la création d'entreprise.

### Évolution de la création d'entreprise en Corse sur douze mois glissants

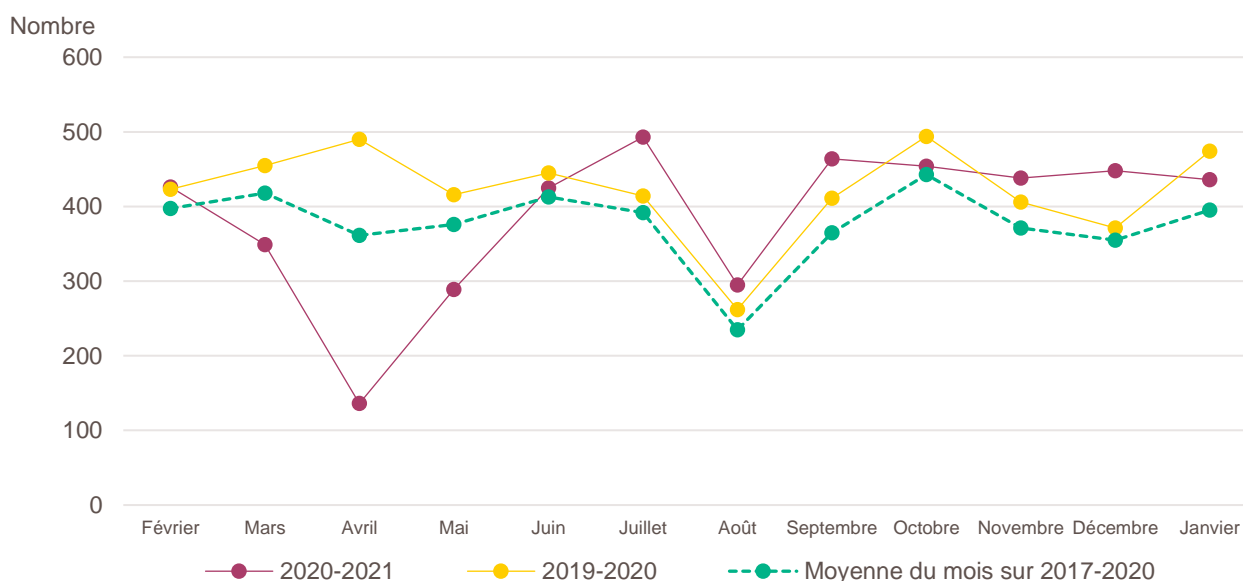

Lecture : en février 2019, 423 entreprises ont été créées en Corse contre 426 en février 2020 et 398 en moyenne pour les mois de février 2017 à 2020.

Champ : Corse, ensemble des activités marchandes non agricoles (données brutes).

Source : Insee (Sirene). Traitements Observatoire de la création d'entreprise.

## Création d'entreprise en Corse selon le secteur d'activité

| Janvier 2021                                 | Nombre de créations d'entreprises | Part des micro-entrepreneurs % | Évolution janvier 2020-2021 % |
|--|-----------------------------------|--------------------------------|-------------------------------|
| <b>Activités secondaires</b>                 | <b>113</b>                        | <b>42,5</b>                    | <b>- 12,4</b>                 |
| Industrie                                    | 40                                | 37,5                           | + 29,0                        |
| Construction                                 | 73                                | 45,2                           | - 25,5                        |
| <b>Activités de type commerce</b>            | <b>106</b>                        | <b>44,3</b>                    | <b>- 27,4</b>                 |
| Commerce de détail                           | 26                                | 53,8                           | - 23,5                        |
| Commerce de gros                             | 18                                | 38,9                           | + 20,0                        |
| Commerce de bouche <sup>a</sup>              | 2                                 | 0,0                            | + 100,0                       |
| Commerce et réparation automobiles           | 10                                | 40,0                           | - 37,5                        |
| Hébergement                                  | 12                                | 0,0                            | - 7,7                         |
| Restauration                                 | 13                                | 30,8                           | - 50,0                        |
| Services en direction des personnes          | 25                                | 72,0                           | - 39,0                        |
| <b>Activités de type services</b>            | <b>217</b>                        | <b>49,3</b>                    | <b>+ 9,0</b>                  |
| Immobilier                                   | 21                                | 19,0                           | + 40,0                        |
| Transports et entreposage                    | 17                                | 52,9                           | + 183,3                       |
| Activités scientifiques et techniques        | 57                                | 63,2                           | + 3,6                         |
| Activités de soutien aux entreprises         | 52                                | 55,8                           | - 7,1                         |
| Information et communication                 | 12                                | 83,3                           | + 0,0                         |
| Enseignement                                 | 7                                 | 85,7                           | - 30,0                        |
| Arts, spectacles et activités récréatives    | 4                                 | 0,0                            | - 77,8                        |
| Santé humaine et action sociale <sup>b</sup> | 34                                | 38,2                           | + 61,9                        |
| Activités financières et d'assurance         | 13                                | 0,0                            | + 116,7                       |
| Activités des sociétés holding               | 11                                | 0,0                            | + 1000,0                      |
| <b>Total Corse</b>                           | <b>436</b>                        | <b>46,3</b>                    | <b>- 8,0</b>                  |

**a.** Ce regroupement de secteurs, composé par l'OCE, comprend les activités de charcuterie (10.13B), la cuisson de produits de boulangerie (10.71B), les boulangeries et boulangeries-pâtisseries (10.71C), ainsi que les pâtisseries (10.71D). Dans la nomenclature d'activité française NAF rév.2, ces activités appartiennent au secteur de l'industrie manufacturière alimentaire.

**b.** Dans ce secteur regroupé de la NAF rév.2, le nombre de créations d'entreprises relevant de l'action sociale est très faible.

Lecture : en janvier 2021, 40 entreprises ont été créées en Corse dans l'industrie (dont 37,5 % de micro-entrepreneurs), un nombre en hausse de + 29 % par rapport à janvier 2020.

Champ : Corse, ensemble des activités marchandes non agricoles (données brutes).

Source : Insee (Sirene). Traitements Observatoire de la création d'entreprise.

## Variation du nombre de créations d'entreprises par secteur d'activité en Corse

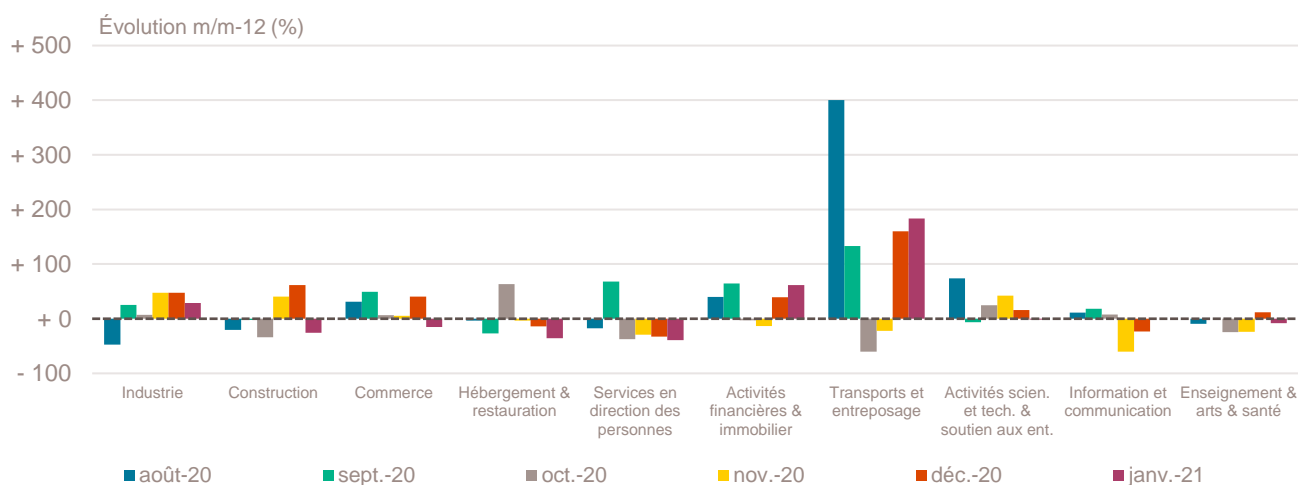

Champ : Corse, ensemble des activités marchandes non agricoles (données brutes).

Source : Insee (Sirene). Traitements Observatoire de la création d'entreprise.

## Top 20 des activités en nombre de créations d'entreprises en Corse

| Janvier 2021   | Nombre de créations d'entreprises | Part des micro-entrepreneurs % | Évolution janvier 2020-2021 % |
|--|-----------------------------------|--------------------------------|-------------------------------|
| 4399C-Travaux de maçonnerie générale et gros œuvre de bâtiment | 24                                | 45,8                           | - 20,0                        |
| 7022Z-Conseil pour les affaires et autres conseils de gestion  | 19                                | 52,6                           | + 18,8                        |
| 8121Z-Nettoyage courant des bâtiments                          | 19                                | 63,2                           | - 17,4                        |
| 7410Z-Activités spécialisées de design                         | 15                                | 93,3                           | + 400,0                       |
| 8211Z-Services administratifs combinés de bureau               | 14                                | 50,0                           | + 40,0                        |
| 4619B-Autres intermédiaires du commerce en produits divers     | 12                                | 50,0                           | + 33,3                        |
| 6420Z-Activités des sociétés holding                           | 11                                | 0,0                            | + 1 000,0                     |
| 8690F-Activités de santé humaine non classées ailleurs         | 11                                | 90,9                           | + 120,0                       |
| 5510Z-Hôtels et hébergement similaire                          | 10                                | 0,0                            | + 150,0                       |
| 9609Z-Autres services personnels n.c.a.                        | 10                                | 80,0                           | - 50,0                        |
| 5610C-Restauration de type rapide                              | 9                                 | 44,4                           | - 30,8                        |
| 9602B-Soins de beauté  | 9                                 | 55,6                           | - 30,8                        |
| 4321A-Travaux d'installation électrique dans tous locaux       | 8                                 | 75,0                           | - 27,3                        |
| 4520A-Entretien et réparation de véhicules automobiles légers  | 8                                 | 37,5                           | + 14,3                        |
| 5320Z-Autres activités de poste et de courrier                 | 8                                 | 100,0                          | + 166,7                       |
| 6201Z-Programmation informatique                               | 7                                 | 71,4                           | + 40,0                        |
| 6810Z-Activités des marchands de biens immobiliers             | 7                                 | 14,3                           | + 600,0                       |
| 6831Z-Agences immobilières                                     | 7                                 | 42,9                           | - 36,4                        |
| 8690D-Activités des infirmiers et des sages-femmes             | 7                                 | 0,0                            | + 133,3                       |
| 3511Z-Production d'électricité                                 | 6                                 | 0,0                            | + 0,0                         |

Champ : Corse, ensemble des activités marchandes non agricoles (données brutes).

Source : Insee (Sirene). Traitements Observatoire de la création d'entreprise.

## Répartition régionale des activités de ce Top 20, janvier 2021

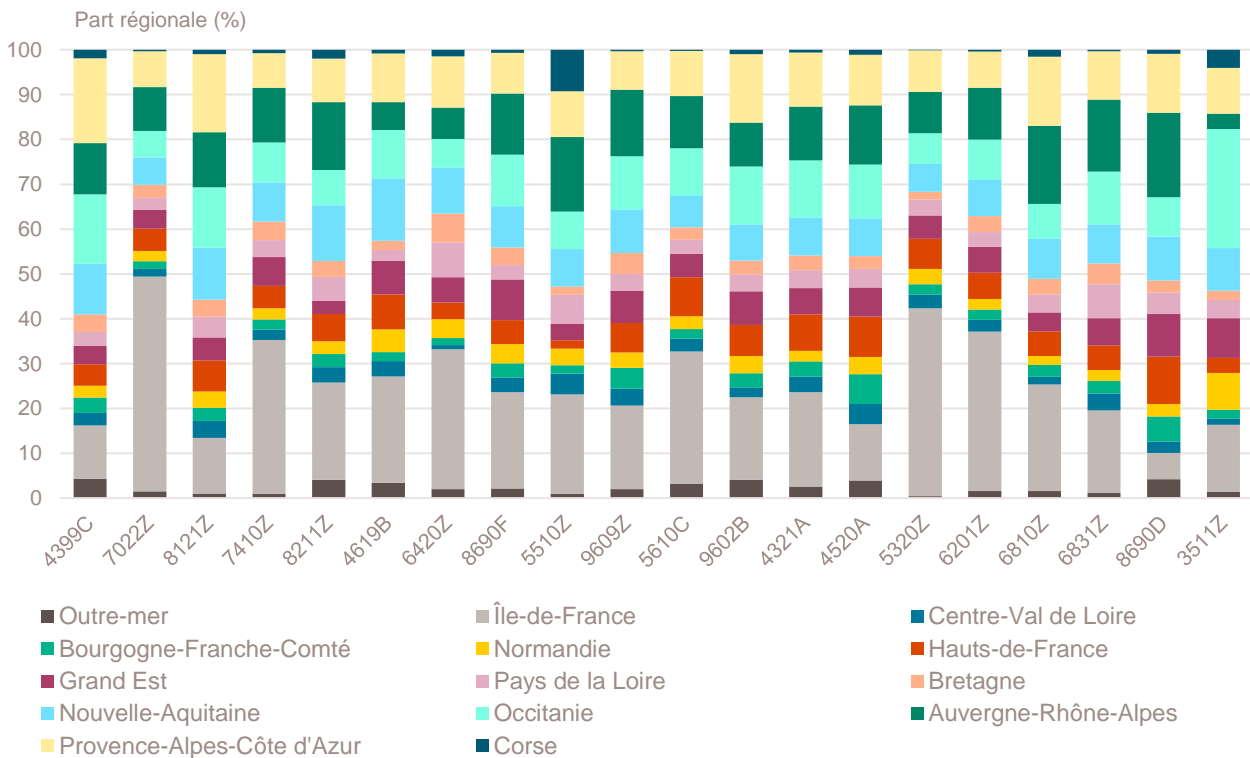

Champ : France entière, ensemble des activités marchandes non agricoles (données brutes).

Source : Insee (Sirene). Traitements Observatoire de la création d'entreprise.

## Top 17 des activités en termes de croissance du nombre de créations d'entreprises

| Janvier 2021  | Nombre de créations d'entreprises | Part des micro-entrepreneurs % | Évolution janvier 2020-2021 % |
|---|-----------------------------------|--------------------------------|-------------------------------|
| 6420Z-Activités des sociétés holding                          | 11                                | 0,0                            | + 1 000,0                     |
| 6810Z-Activités des marchands de biens immobiliers            | 7                                 | 14,3                           | + 600,0                       |
| 8623Z-Pratique dentaire                                       | 5                                 | 0,0                            | + 400,0                       |
| 7410Z-Activités spécialisées de design                        | 15                                | 93,3                           | + 400,0                       |
| 6820B-Location de terrains et d'autres biens immobiliers      | 5                                 | 0,0                            | + 400,0                       |
| 5320Z-Autres activités de poste et de courrier                | 8                                 | 100,0                          | + 166,7                       |
| 5510Z-Hôtels et hébergement similaire                         | 10                                | 0,0                            | + 150,0                       |
| 6910Z-Activités juridiques                                    | 5                                 | 20,0                           | + 150,0                       |
| 8690D-Activités des infirmiers et des sages-femmes            | 7                                 | 0,0                            | + 133,3                       |
| 8690F-Activités de santé humaine non classées ailleurs        | 11                                | 90,9                           | + 120,0                       |
| 4339Z-Autres travaux de finition                              | 5                                 | 20,0                           | + 66,7                        |
| 8211Z-Services administratifs combinés de bureau              | 14                                | 50,0                           | + 40,0                        |
| 6201Z-Programmation informatique                              | 7                                 | 71,4                           | + 40,0                        |
| 4619B-Autres intermédiaires du commerce en produits divers    | 12                                | 50,0                           | + 33,3                        |
| 4332A-Travaux de menuiserie bois et PVC                       | 6                                 | 83,3                           | + 20,0                        |
| 7022Z-Conseil pour les affaires et autres conseils de gestion | 19                                | 52,6                           | + 18,8                        |
| 4520A-Entretien et réparation de véhicules automobiles légers | 8                                 | 37,5                           | + 14,3                        |

Note de lecture : de nombreuses activités comptant très peu de créations, l'évolution de leur nombre dans le temps peut être très forte. Afin d'éviter ce biais, seules sont prises en compte les activités qui comptent un nombre de créations supérieur au troisième quartile du mois analysé (à savoir les secteurs avec plus de 4 créations d'entreprises en Corse).

Champ : Corse, ensemble des activités marchandes non agricoles (données brutes).

Source : Insee (Sirene). Traitements Observatoire de la création d'entreprise.

## Répartition régionale des activités de ce Top 17, janvier 2021

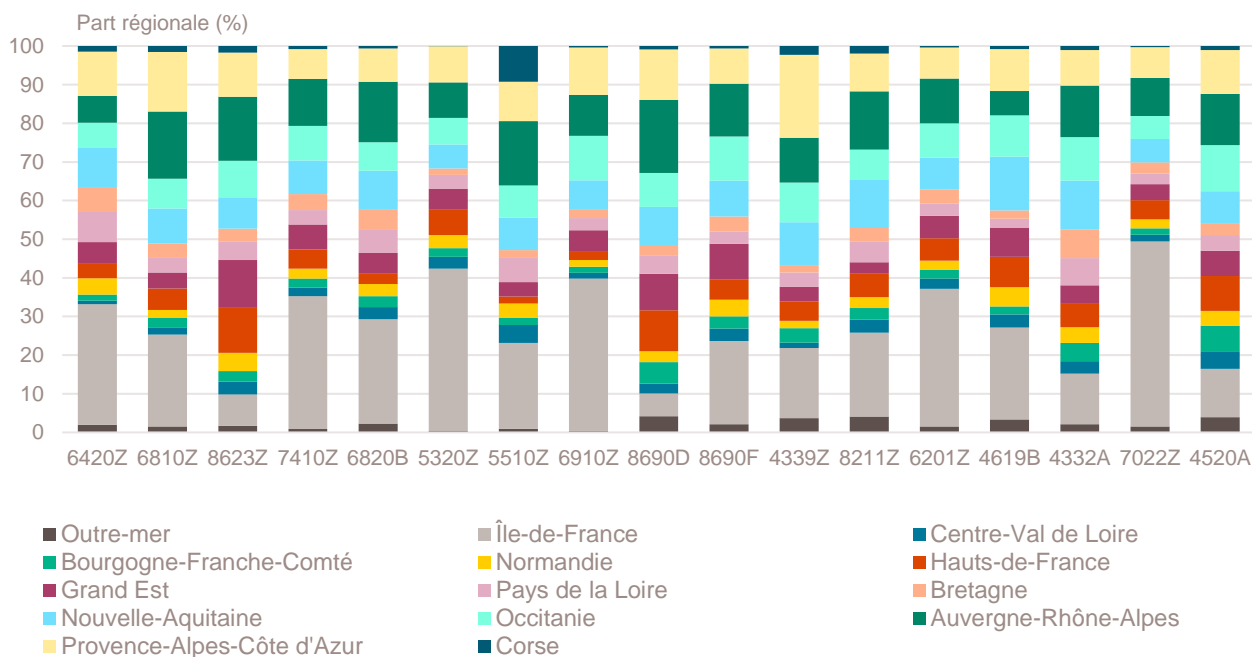

Champ : France entière, ensemble des activités marchandes non agricoles (données brutes).

Source : Insee (Sirene). Traitements Observatoire de la création d'entreprise.

## Top 9 des activités en termes de décroissance du nombre de créations d'entreprises

| Janvier 2021   | Nombre de créations d'entreprises | Part des micro-entrepreneurs % | Évolution janvier 2020-2021 % |
|--|-----------------------------------|--------------------------------|-------------------------------|
| 9609Z-Autres services personnels n.c.a.                        | 10                                | 80,0                           | - 50,0                        |
| 6831Z-Agences immobilières                                     | 7                                 | 42,9                           | - 36,4                        |
| 9602B-Soins de beauté  | 9                                 | 55,6                           | - 30,8                        |
| 5610C-Restauration de type rapide                              | 9                                 | 44,4                           | - 30,8                        |
| 4321A-Travaux d'installation électrique dans tous locaux       | 8                                 | 75,0                           | - 27,3                        |
| 4399C-Travaux de maçonnerie générale et gros œuvre de bâtiment | 24                                | 45,8                           | - 20,0                        |
| 8121Z-Nettoyage courant des bâtiments                          | 19                                | 63,2                           | - 17,4                        |
| 8130Z-Services d'aménagement paysager                          | 5                                 | 20,0                           | - 16,7                        |
| 4322A-Travaux d'installation d'eau et de gaz en tous locaux    | 6                                 | 33,3                           | - 14,3                        |

Note de lecture : de nombreuses activités comptant très peu de créations, l'évolution de leur nombre dans le temps peut être très forte. Afin d'éviter ce biais, seules sont prises en compte les activités qui comptent un nombre de créations supérieur au troisième quartile du mois analysé (à savoir les secteurs avec plus de 4 créations d'entreprises en Corse).

Champ : Corse, ensemble des activités marchandes non agricoles (données brutes).

Source : Insee (Sirene). Traitements Observatoire de la création d'entreprise.

## Répartition régionale des activités de ce Top 9, janvier 2021

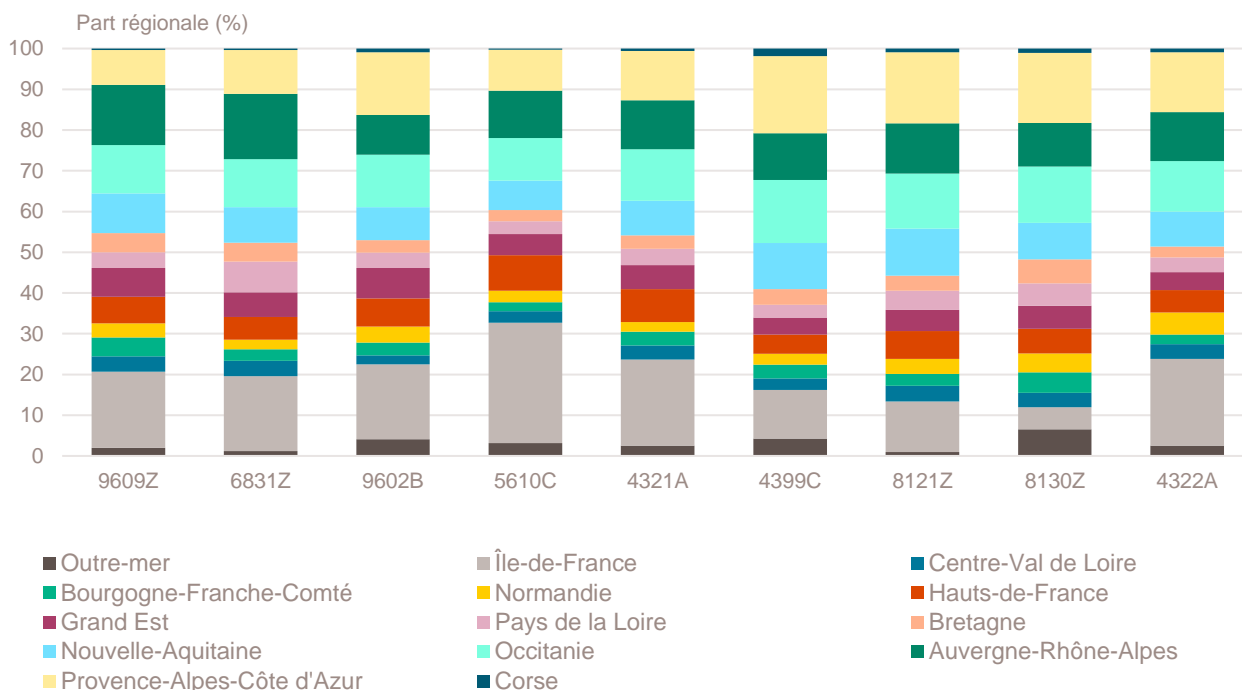

Champ : France entière, ensemble des activités marchandes non agricoles (données brutes).

Source : Insee (Sirene). Traitements Observatoire de la création d'entreprise.

## Création d'entreprise en Corse selon la nature juridique

| Janvier 2021                         | Nombre de créations d'entreprises | Part dans le total % | Évolution janvier 2020-2021 % |
|--------------------------------------|-----------------------------------|----------------------|-------------------------------|
| <b>Entreprises individuelles</b>     | <b>294</b>                        | <b>67,4</b>          | <b>- 17,6</b>                 |
| Micro-entrepreneurs <sup>a</sup>     | 202                               | 46,3                 | ---                           |
| Entreprises individuelles classiques | 92                                | 21,1                 | ---                           |
| <b>Sociétés</b>                      | <b>142</b>                        | <b>32,6</b>          | <b>+ 21,4</b>                 |
| SARL & EURL                          | 24                                | 5,5                  | - 20,0                        |
| SAS & SASU                           | 106                               | 24,3                 | + 26,2                        |
| SCI                                  | 2                                 | 0,5                  | ---                           |
| Autres <sup>b</sup>                  | 10                                | 2,3                  | + 233,3                       |
| <b>Total Corse</b>                   | <b>436</b>                        | <b>100,0</b>         | <b>- 8,0</b>                  |

**a.** L'Insee a identifié une erreur dans les statistiques de créations d'entreprises depuis 2015. Elle porte sur la répartition des créations entre entreprises individuelles classiques et micro-entrepreneurs, sans que le volume total des créations d'entreprises ni la répartition entre sociétés et entreprises individuelles ne soient affectés. Les séries corrigées ne sont, pour le moment, disponibles qu'à partir de janvier 2021, ce qui ne nous permet pas de communiquer sur les évolutions.

**b.** Dont associations, fondations, collectivités territoriales, organismes professionnels, syndicats de propriétaires, etc.

Champ : Corse, ensemble des activités marchandes non agricoles (données brutes).

Source : Insee (Sirene). Traitements Observatoire de la création d'entreprise.

## Création d'entreprise en Corse selon le type de la commune d'implantation

| Janvier 2021                       | Nombre de créations d'entreprises | Part dans le total % | Évolution janvier 2020-2021 % |
|------------------------------------|-----------------------------------|----------------------|-------------------------------|
| Rurale éloignée très peu dense     | 28                                | 6,4                  | + 3,7                         |
| Rurale éloignée peu dense          | 78                                | 17,9                 | + 1,3                         |
| Rurale périphérique très peu dense | 12                                | 2,8                  | + 50,0                        |
| Rurale périphérique peu dense      | 55                                | 12,6                 | + 12,2                        |
| Bourg                              | 41                                | 9,4                  | + 0,0                         |
| Petite ville                       | 49                                | 11,2                 | - 9,3                         |
| Urbaine périphérique peu dense     | 17                                | 3,9                  | - 22,7                        |
| Urbaine dense                      | 156                               | 35,8                 | - 20,4                        |
| Urbaine très dense                 | 0                                 | 0,0                  | ---                           |
| <b>Total Corse</b>                 | <b>436</b>                        | <b>100,0</b>         | <b>- 8,0</b>                  |

Champ : Corse, ensemble des activités marchandes non agricoles (données brutes).

Sources : Insee (Sirene, COG), IGN 2019, MENJ-DEPP, CGET. Traitements Observatoire de la création d'entreprise.

## Création d'entreprise en Corse dans les territoires fragiles

| Janvier 2021                            | Nombre de créations d'entreprises | Part dans le total % | Évolution janvier 2020-2021 % |
|---|-----------------------------------|----------------------|-------------------------------|
| Zones de revitalisation rurale (ZRR)    | 227                               | 52,1                 | - 1,3                         |
| Zones d'aide à finalité régionale (AFR) | 436                               | 100,0                | - 8,0                         |
| Petites villes de demain (PVD)          | 76                                | 17,4                 | - 13,6                        |
| Actions cœur de ville (ACV)             | 115                               | 26,4                 | - 17,9                        |

Champ : Corse, ensemble des activités marchandes non agricoles (données brutes).

Sources : Insee (Sirene, COG), CGET. Traitements Observatoire de la création d'entreprise.

## Création d'entreprise en France selon la région et le département d'implantation

| Janvier 2021                   | Nombre de créations d'entreprises | Part des micro-entrepreneurs % | Évolution janvier 2020-2021 % |
|--------------------------------|-----------------------------------|--------------------------------|-------------------------------|
| <b>Auvergne-Rhône-Alpes</b>    | <b>9 951</b>                      | <b>65,4</b>                    | <b>- 3,9</b>                  |
| 01 - Ain                       | 626                               | 66,6                           | + 3,6                         |
| 03 - Allier                    | 237                               | 69,6                           | + 3,5                         |
| 07 - Ardèche                   | 324                               | 67,9                           | + 13,3                        |
| 15 - Cantal                    | 82                                | 65,9                           | + 2,5                         |
| 26 - Drôme                     | 627                               | 63,6                           | - 5,6                         |
| 38 - Isère                     | 1 526                             | 69,5                           | - 6,8                         |
| 42 - Loire                     | 763                               | 66,6                           | - 9,8                         |
| 43 - Haute-Loire               | 198                               | 52,0                           | + 22,2                        |
| 63 - Puy-de-Dôme               | 756                               | 68,7                           | + 21,3                        |
| 69 - Rhône                     | 3 161                             | 63,2                           | - 8,0                         |
| 73 - Savoie                    | 602                               | 61,3                           | - 2,0                         |
| 74 - Haute-Savoie              | 1 049                             | 66,3                           | - 10,6                        |
| <b>Bourgogne-Franche-Comté</b> | <b>2 492</b>                      | <b>69,2</b>                    | <b>+ 7,4</b>                  |
| 21 - Côte-d'Or                 | 570                               | 71,4                           | + 5,2                         |
| 25 - Doubs                     | 504                               | 68,7                           | + 12,2                        |
| 39 - Jura                      | 225                               | 64,4                           | + 14,2                        |
| 58 - Nièvre                    | 122                               | 76,2                           | - 11,6                        |
| 70 - Haute-Saône               | 153                               | 64,7                           | - 1,9                         |
| 71 - Saône-et-Loire            | 484                               | 72,5                           | + 4,5                         |
| 89 - Yonne                     | 287                               | 63,8                           | + 4,4                         |
| 90 - Territoire-de-Belfort     | 147                               | 68,0                           | + 47,0                        |
| <b>Bretagne</b>                | <b>2 882</b>                      | <b>61,8</b>                    | <b>+ 6,0</b>                  |
| 22 - Côtes-d'Armor             | 478                               | 64,6                           | + 18,0                        |
| 29 - Finistère                 | 632                               | 62,2                           | - 9,6                         |
| 35 - Ille-et-Vilaine           | 1 096                             | 60,5                           | + 10,2                        |
| 56 - Morbihan                  | 676                               | 61,7                           | + 8,9                         |
| <b>Centre-Val de Loire</b>     | <b>2 449</b>                      | <b>69,3</b>                    | <b>+ 6,4</b>                  |
| 18 - Cher                      | 287                               | 73,2                           | + 32,9                        |
| 28 - Eure-et-Loir              | 359                               | 66,6                           | - 4,3                         |
| 36 - Indre                     | 164                               | 69,5                           | - 0,6                         |
| 37 - Indre-et-Loire            | 718                               | 68,5                           | + 11,7                        |
| 41 - Loir-et-Cher              | 247                               | 65,6                           | - 10,5                        |
| 45 - Loiret                    | 674                               | 71,2                           | + 7,5                         |
| <b>Corse</b>                   | <b>436</b>                        | <b>46,3</b>                    | <b>- 8,0</b>                  |
| 2A - Corse-du-Sud              | 231                               | 33,8                           | - 11,5                        |
| 2B - Haute-corse               | 205                               | 60,5                           | - 3,8                         |
| <b>Grand Est</b>               | <b>5 000</b>                      | <b>67,1</b>                    | <b>+ 13,6</b>                 |
| 08 - Ardennes                  | 174                               | 64,9                           | + 27,0                        |
| 10 - Aube                      | 267                               | 63,3                           | + 18,7                        |
| 51 - Marne                     | 583                               | 69,1                           | + 17,5                        |
| 52 - Haute-Marne               | 96                                | 66,7                           | - 11,1                        |
| 54 - Meurthe-et-Moselle        | 582                               | 67,4                           | - 8,2                         |
| 55 - Meuse                     | 95                                | 65,3                           | + 8,0                         |
| 57 - Moselle                   | 847                               | 65,6                           | + 1,6                         |
| 67 - Bas-Rhin                  | 1 376                             | 69,6                           | + 41,3                        |
| 68 - Haut-Rhin                 | 739                               | 67,4                           | + 18,4                        |
| 88 - Vosges                    | 241                               | 57,7                           | - 14,2                        |

Note de lecture : les données détaillées pour chaque région française (hors Mayotte) sont disponibles dans la collection « Fiche statistique mensuelle régionale ».

Champ : France, ensemble des activités marchandes non agricoles (données brutes).

Sources : Insee (Sirene, COG), CGET. Traitements Observatoire de la création d'entreprise.

| Janvier 2021              | Nombre de créations d'entreprises | Part des micro-entrepreneurs % | Évolution janvier 2020-2021 % |
|---------------------------|-----------------------------------|--------------------------------|-------------------------------|
| <b>Hauts-de-France</b>    | <b>5 384</b>                      | <b>69,1</b>                    | <b>+ 8,3</b>                  |
| 02 - Aisne                | 328                               | 66,8                           | + 1,5                         |
| 59 - Nord                 | 2 784                             | 68,8                           | + 8,3                         |
| 60 - Oise                 | 724                               | 67,3                           | + 11,0                        |
| 62 - Pas-de-Calais        | 1 137                             | 70,5                           | + 9,6                         |
| 80 - Somme                | 411                               | 73,0                           | + 5,9                         |
| <b>Île-de-France</b>      | <b>24 738</b>                     | <b>65,2</b>                    | <b>+ 6,0</b>                  |
| 75 - Paris                | 7 398                             | 55,0                           | + 0,1                         |
| 77 - Seine-et-Marne       | 1 926                             | 70,9                           | + 15,1                        |
| 78 - Yvelines             | 2 172                             | 72,8                           | + 7,1                         |
| 91 - Essonne              | 1 896                             | 68,5                           | + 3,7                         |
| 92 - Hauts-de-Seine       | 3 060                             | 66,0                           | - 1,7                         |
| 93 - Seine-Saint-Denis    | 3 662                             | 68,4                           | + 22,1                        |
| 94 - Val-de-Marne         | 2 517                             | 71,7                           | + 4,7                         |
| 95 - Val-d'Oise           | 2 107                             | 70,9                           | + 11,1                        |
| <b>Normandie</b>          | <b>2 840</b>                      | <b>67,8</b>                    | <b>+ 6,5</b>                  |
| 14 - Calvados             | 756                               | 65,7                           | + 13,0                        |
| 27 - Eure                 | 454                               | 65,9                           | - 0,7                         |
| 50 - Manche               | 317                               | 66,9                           | + 6,7                         |
| 61 - Orne                 | 181                               | 64,6                           | - 0,5                         |
| 76 - Seine-Maritime       | 1 132                             | 70,7                           | + 6,6                         |
| <b>Nouvelle-Aquitaine</b> | <b>7 253</b>                      | <b>65,8</b>                    | <b>+ 4,2</b>                  |
| 16 - Charente             | 293                               | 70,0                           | - 1,7                         |
| 17 - Charente-Maritime    | 817                               | 64,9                           | + 6,9                         |
| 19 - Corrèze              | 205                               | 71,7                           | - 3,3                         |
| 23 - Creuse               | 86                                | 54,7                           | + 6,2                         |
| 24 - Dordogne             | 485                               | 74,0                           | + 5,7                         |
| 33 - Gironde              | 2 605                             | 64,8                           | - 3,9                         |
| 40 - Landes               | 425                               | 68,0                           | - 1,2                         |
| 47 - Lot-et-Garonne       | 344                               | 67,7                           | + 16,2                        |
| 64 - Pyrénées-Atlantiques | 918                               | 61,4                           | + 19,2                        |
| 79 - Deux-Sèvres          | 267                               | 70,0                           | + 8,5                         |
| 86 - Vienne               | 386                               | 67,1                           | + 4,3                         |
| 87 - Haute-Vienne         | 422                               | 62,6                           | + 29,1                        |
| <b>Occitanie</b>          | <b>8 177</b>                      | <b>68,8</b>                    | <b>+ 3,1</b>                  |
| 09 - Ariège               | 171                               | 73,1                           | - 1,7                         |
| 11 - Aude                 | 407                               | 72,7                           | + 10,3                        |
| 12 - Aveyron              | 256                               | 68,8                           | + 4,5                         |
| 30 - Gard                 | 967                               | 69,0                           | - 3,9                         |
| 31 - Haute-Garonne        | 2 380                             | 71,7                           | + 7,2                         |
| 32 - Gers                 | 213                               | 66,2                           | + 14,5                        |
| 34 - Hérault              | 2 058                             | 65,0                           | + 6,0                         |
| 46 - Lot                  | 170                               | 64,1                           | + 17,2                        |
| 48 - Lozère               | 60                                | 46,7                           | - 4,8                         |
| 65 - Hautes-Pyrénées      | 185                               | 63,2                           | - 22,9                        |
| 66 - Pyrénées-Orientales  | 585                               | 67,7                           | - 5,0                         |
| 81 - Tarn                 | 414                               | 70,5                           | - 9,2                         |
| 82 - Tarn-et-Garonne      | 311                               | 74,3                           | + 16,9                        |

Note de lecture : les données détaillées pour chaque région française (hors Mayotte) sont disponibles dans la collection « Fiche statistique mensuelle régionale ».

Champ : France, ensemble des activités marchandes non agricoles (données brutes).

Sources : Insee (Sirene, COG), CGET. Traitements Observatoire de la création d'entreprise.



| Janvier 2021                             | Nombre de créations d'entreprises | Part des micro-entrepreneurs % | Évolution janvier 2020-2021 % |
|--|-----------------------------------|--------------------------------|-------------------------------|
| <b>Pays de la Loire</b>                  | <b>3 298</b>                      | <b>59,0</b>                    | <b>+ 10,1</b>                 |
| 44 - Loire-Atlantique                    | 1 514                             | 59,0                           | + 6,7                         |
| 49 - Maine-et-Loire                      | 692                               | 59,4                           | + 19,3                        |
| 53 - Mayenne                             | 202                               | 63,9                           | - 10,2                        |
| 72 - Sarthe                              | 346                               | 56,6                           | + 13,1                        |
| 85 - Vendée                              | 544                               | 58,1                           | + 17,0                        |
| <b>Provence-Alpes-Côte d'Azur</b>        | <b>8 324</b>                      | <b>65,3</b>                    | <b>- 0,9</b>                  |
| 04 - Alpes-de-Haute-Provence             | 181                               | 65,7                           | - 8,1                         |
| 05 - Hautes-Alpes                        | 158                               | 67,7                           | + 3,3                         |
| 06 - Alpes-Maritimes                     | 2 170                             | 66,1                           | - 0,9                         |
| 13 - Bouches-du-Rhône                    | 3 308                             | 62,2                           | - 2,8                         |
| 83 - Var                                 | 1 759                             | 68,8                           | + 2,4                         |
| 84 - Vaucluse                            | 748                               | 68,2                           | + 0,9                         |
| <b>France métrop. hors Île-de-France</b> | <b>58 486</b>                     | <b>66,2</b>                    | <b>+ 3,5</b>                  |
| <b>France métropolitaine</b>             | <b>83 224</b>                     | <b>65,9</b>                    | <b>+ 4,2</b>                  |
| <b>France d'outre-mer</b>                | <b>2 165</b>                      | <b>51,6</b>                    | <b>+ 14,2</b>                 |
| 971 - Guadeloupe                         | 563                               | 53,1                           | + 2,2                         |
| 972 - Martinique                         | 413                               | 53,5                           | + 9,0                         |
| 973 - Guyane                             | 196                               | 48,5                           | + 22,5                        |
| 974 - La Réunion                         | 825                               | 57,2                           | + 16,5                        |
| 976 - Mayotte                            | 168                               | 18,5                           | + 71,4                        |
| <b>France entière</b>                    | <b>85 389</b>                     | <b>65,5</b>                    | <b>+ 4,5</b>                  |

Note de lecture : les données détaillées pour chaque région française (hors Mayotte) sont disponibles dans la collection « Fiche statistique mensuelle régionale ».

Champ : France, ensemble des activités marchandes non agricoles (données brutes).

Sources : Insee (Sirene, COG), CGET. Traitements Observatoire de la création d'entreprise.

## Méthodologie

Pour réaliser ce document, l'Observatoire de la création (OCE) de Bpifrance Création se sert des informations statistiques brutes (non corrigées des variations saisonnières et des jours ouvrés) du répertoire des entreprises et des établissements (REE) de la base de données Sirene, des fichiers du Code officiel géographique (COG), tous deux mis à disposition par l'Insee, ainsi que de bases complémentaires pour les données communales ; la base du CGET pour les communes en ZRR et la base de la direction de l'évaluation, de la prospective et de la performance (DEPP) du ministère chargé de l'éducation nationale pour la typologie de communes.

➔ [Pour les données corrigées, voir le site de l'Insee.](#)

Après une première publication des chiffres mensuels (données provisoires), l'Insee procède à une première révision le mois suivant (données semi-définitives), puis à une seconde un mois après pour arrêter les chiffres (données définitives). Seules les données antérieures à deux mois sont donc définitives. Les travaux de l'OCE intégrant au fur et à mesure ces révisions, les données peuvent alors être différentes d'une publication à l'autre pour les trois mois les plus récents.

Les résultats statistiques présentés portent sur l'ensemble des activités marchandes non agricoles, autrement dit, sur les activités de l'industrie, du commerce et des services. Sauf mention particulière, ils concernent la Corse.

## Calculs

Sur les 732 secteurs d'activité répertoriés dans la nomenclature d'activités française (NAF), la plupart comptent peu ou prou de créations d'entreprises dans chaque territoire. Pour éviter que ces secteurs ne biaisent les calculs, seuls sont pris en compte ceux qui comptent un nombre de créations d'entreprises supérieur au 3<sup>e</sup> quartile du mois analysé.

## Définitions

La définition des **créations d'entreprises** s'appuie sur les concepts harmonisés au niveau européen. Elles correspondent aux nouvelles immatriculations dans le répertoire REE, qui enregistrent un début d'activité relevant de l'un des cas suivants : création de nouveaux moyens de production ; redémarrage d'une activité après une interruption de plus d'un an ; redémarrage d'une activité après une interruption de moins d'un an, mais avec changement d'activité ; reprise, par une entreprise nouvelle, des activités d'une autre entreprise s'il n'y a pas continuité entre la situation du cédant et celle du repreneur, en termes d'activité et de localisation.

Pour les **micro-entrepreneurs** (ex-auto-entrepreneurs), les créations ne sont pas dénombrées selon le concept européen. Il y a bien immatriculation dans le répertoire Sirene, mais sans savoir s'il y aura ou pas un début d'activité. Par ailleurs, certaines immatriculations ne seront pas validées par l'Agence centrale des organismes de Sécurité sociale (Acoss), comme les personnes relevant de la mutualité sociale agricole ou de professions réglementées qui n'ont pas le droit d'être micro-entrepreneur. Sont définis comme micro-entrepreneurs, tous les entrepreneurs individuels inscrits sous le régime fiscal de la micro-entreprise et soumis au régime micro-social simplifié.

➔ [Pour en savoir plus, voir le site de Bpifrance Création.](#)

Les **zones de revitalisation rurale** (ZRR) regroupent les communes peu densément peuplées et caractérisées comme fragiles pour des raisons socio-économiques. Le classement des communes en ZRR permet aux entreprises qui y sont installées de bénéficier d'aides fiscales. Les **zones d'aide à finalité régionale** (AFR) correspondent aux territoires de l'Union européenne présentant des retards de développement, dans lesquelles l'État et les collectivités locales ont pu allouer, entre 2014 et 2020, des aides aux entreprises pour encourager les investissements et la création durable d'emplois. Le programme **Petites villes de demain** (PVD) permet aux villes de moins de 20 000 habitants sélectionnées, de bénéficier d'un soutien de l'État et de ses partenaires pour élaborer et mettre en œuvre leurs projets de revitalisation. Le programme **Action cœur de ville** (ACV) vise à faciliter et à soutenir le travail des collectivités locales, à inciter les acteurs du logement, du commerce et de l'urbanisme à réinvestir les centres-villes, à favoriser le maintien ou l'implantation d'activités en cœur de ville, afin d'améliorer les conditions de vie dans les villes moyennes.

Une **typologie des communes en neuf catégories** a été établie par la Direction de l'évaluation, de la prospective et de la performance du ministère en charge de l'Éducation nationale pour décrire le système éducatif. Cette caractérisation du territoire, basée sur un croisement d'approches morphologique et fonctionnelle, permet de distinguer plusieurs types de communes rurales et urbaines. Elle a l'avantage d'être plus précise que l'approche par grille de densité, jusqu'ici utilisée, surtout pour décrire les zones rurales.

Bpifrance Création – Observatoire de la création d'entreprise (OCE)

27-31, avenue du Général Leclerc, 94700 Maisons-Alfort

Publication 100 % numérique mise en ligne le 05/03/2021.

Toute reproduction partielle ou totale à usage collectif de la présente publication est autorisée à la condition expresse de citer la source ainsi : « Observatoire de la création d'entreprise. La création d'entreprise en Corse, chiffres de janvier 2021. Bpifrance Création, mars 2021 ».

Contact : utilisez le formulaire de contact sur le site de Bpifrance Création.