

Création d'entreprise en France en août 2021 et cumul depuis le début de l'année

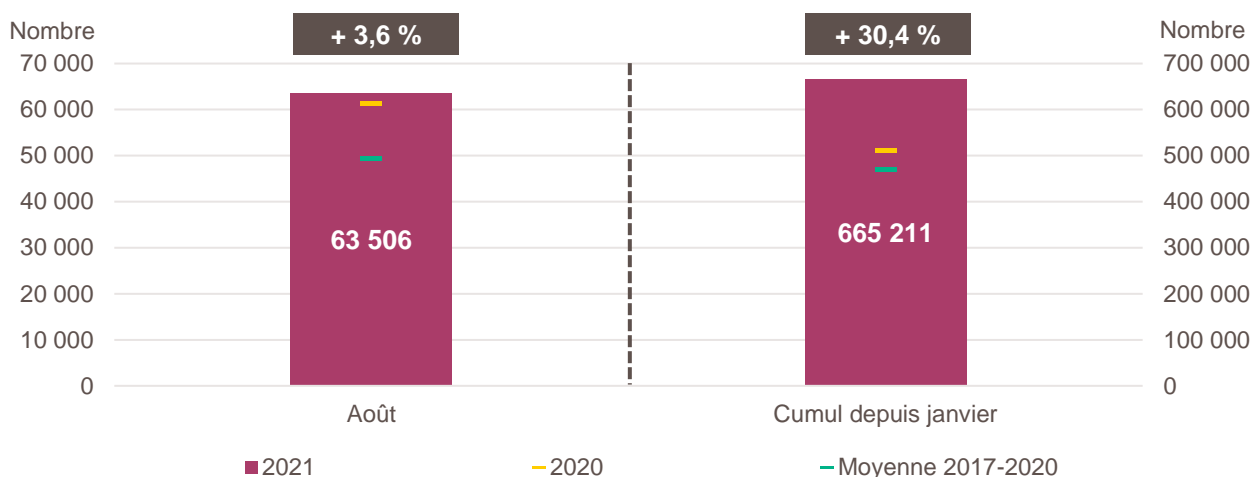

Lecture de la partie gauche : en août 2021, 63 506 entreprises ont été créées en France, soit + 3,6 % par rapport aux 61 325 d'août 2020 (marque jaune). Le nombre moyen de créations d'entreprises est de 49 343 pour le mois d'août sur la période couvrant les années 2017 à 2020 (marque verte).

Lecture de la partie droite : le nombre cumulé de créations depuis le début de l'année 2021 s'élève à 665 211, soit + 30,4 % par rapport aux 510 137 de janvier à août 2020 (marque jaune). Le nombre moyen de créations d'entreprises entre janvier et août sur la période couvrant les années 2017 à 2020 est de 469 556 (marque verte).

Champ : France entière, ensemble des activités marchandes non agricoles (données brutes).

Source : Insee (Sirene). Traitements Observatoire de la création d'entreprise.

Évolution de la création d'entreprise en France sur douze mois glissants

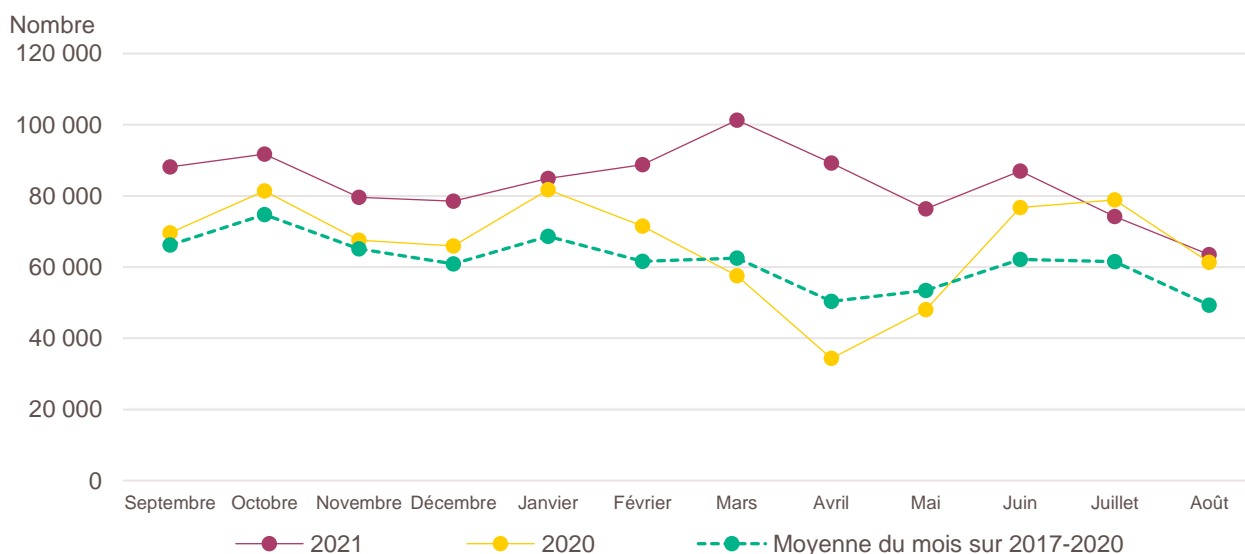

Lecture : en septembre 2019, 69 597 entreprises ont été créées en France contre 88 187 en septembre 2020 et 66 196 en moyenne pour les mois de septembre 2017 à 2020.

Champ : France entière, ensemble des activités marchandes non agricoles (données brutes).

Source : Insee (Sirene). Traitements Observatoire de la création d'entreprise.

Création d'entreprise en France selon le secteur d'activité

| Août 2021 | Nombre de créations d'entreprises | Part des micro-entrepreneurs % | Évolution août 2020-2021 % | Évolution janvier à août 2020-2021 % |
|--|-----------------------------------|--------------------------------|----------------------------|--------------------------------------|
| Activités secondaires | 8 030 | 61,0 | - 2,5 | + 22,5 |
| Industrie | 2 730 | 69,9 | + 1,3 | + 27,7 |
| Construction | 5 300 | 56,5 | - 4,4 | + 20,1 |
| Activités de type commerce | 16 602 | 63,4 | - 0,6 | + 29,0 |
| Commerce de détail | 4 964 | 56,6 | - 9,5 | + 18,3 |
| Commerce de gros | 1 889 | 53,9 | - 20,5 | + 27,9 |
| Commerce de bouche ^a | 226 | 32,7 | + 28,4 | + 45,1 |
| Commerce et réparation automobiles | 1 491 | 60,4 | - 13,0 | + 22,9 |
| Hébergement | 377 | 36,3 | + 20,8 | + 28,1 |
| Restauration | 1 933 | 33,3 | - 28,7 | + 24,8 |
| Services en direction des personnes | 5 722 | 86,3 | + 45,7 | + 49,7 |
| Activités de type services | 38 874 | 67,3 | + 6,8 | + 32,9 |
| Immobilier | 2 615 | 38,6 | + 11,1 | + 39,3 |
| Transports et entreposage | 7 271 | 83,0 | - 6,2 | + 62,2 |
| Activités scientifiques et techniques | 10 132 | 72,4 | + 13,0 | + 22,1 |
| Activités de soutien aux entreprises | 4 280 | 68,9 | + 12,9 | + 30,1 |
| Information et communication | 3 562 | 71,0 | + 23,3 | + 34,0 |
| Enseignement | 3 749 | 86,3 | + 27,3 | + 44,5 |
| Arts, spectacles et activités récréatives | 2 252 | 61,9 | - 2,8 | + 6,5 |
| Santé humaine et action sociale ^b | 3 508 | 41,6 | - 14,5 | + 9,9 |
| Activités financières et d'assurance | 1 505 | 14,1 | + 18,1 | + 42,2 |
| Activités des sociétés holding | 525 | 0,0 | + 33,9 | + 48,0 |
| Total France entière | 63 506 | 65,5 | + 3,6 | + 30,4 |

a. Ce regroupement de secteurs, composé par l'OCE, comprend les activités de charcuterie (10.13B), la cuisson de produits de boulangerie (10.71B), les boulangeries et boulangeries-pâtisseries (10.71C), ainsi que les pâtisseries (10.71D). Dans la nomenclature d'activité française NAF rév.2, ces activités appartiennent au secteur de l'industrie manufacturière alimentaire.

b. Dans ce secteur regroupé de la NAF rév.2, le nombre de créations d'entreprises relevant de l'action sociale est très faible.

Lecture : en août 2021, 2 730 entreprises ont été créées en France dans l'industrie (dont 69,9 % de micro-entrepreneurs), un nombre en hausse de + 1,3 % par rapport à août 2020 et un nombre cumulé sur janvier-août 2021 en hausse de + 27,7 % par rapport au cumul des créations d'entreprises sur la même période de 2020.

Champ : France entière, ensemble des activités marchandes non agricoles (données brutes).

Source : Insee (Sirene). Traitements Observatoire de la création d'entreprise.

Variation du nombre de créations d'entreprises par secteur d'activité en France

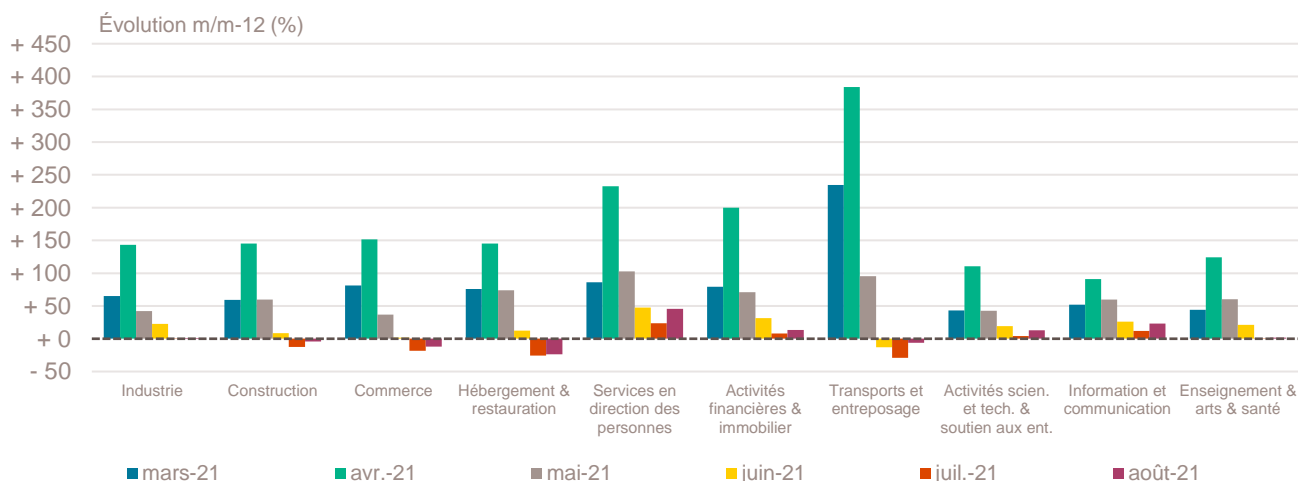

Champ : France entière, ensemble des activités marchandes non agricoles (données brutes).

Source : Insee (Sirene). Traitements Observatoire de la création d'entreprise.

Top 20 des activités en nombre de créations d'entreprises en France

| Août 2021 | Nombre de créations d'entreprises | Part des micro-entrepreneurs % | Évolution août 2020-2021 % |
|---|-----------------------------------|--------------------------------|----------------------------|
| 5320Z-Autres activités de poste et de courrier | 5 791 | 93,1 | - 10,6 |
| 7022Z-Conseil pour les affaires et autres conseils de gestion | 4 223 | 73,6 | + 8,8 |
| 9609Z-Autres services personnels n.c.a. | 3 208 | 92,5 | + 78,6 |
| 8121Z-Nettoyage courant des bâtiments | 1 658 | 87,0 | + 4,3 |
| 6831Z-Agences immobilières | 1 383 | 71,5 | - 1,1 |
| 4791B-Vente à distance sur catalogue spécialisé | 1 331 | 69,6 | + 54,8 |
| 7021Z-Conseil en relations publiques et communication | 1 297 | 90,6 | + 66,5 |
| 8690E-Activités des professionnels de la rééduc., appareillage et pédi.-podo. | 1 283 | 26,3 | - 5,5 |
| 6201Z-Programmation informatique | 1 234 | 77,6 | + 14,2 |
| 7410Z-Activités spécialisées de design | 1 222 | 83,3 | + 35,9 |
| 5610C-Restauration de type rapide | 1 153 | 36,3 | - 35,5 |
| 8559B-Autres enseignements | 1 111 | 87,6 | + 6,0 |
| 9602B-Soins de beauté | 976 | 83,0 | + 17,7 |
| 8551Z-Enseignement de disciplines sportives et d'activités de loisirs | 955 | 93,1 | + 41,7 |
| 4321A-Travaux d'installation électrique dans tous locaux | 907 | 63,6 | - 0,7 |
| 4399C-Travaux de maçonnerie générale et gros œuvre de bâtiment | 807 | 53,9 | - 11,1 |
| 4932Z-Transports de voyageurs par taxis | 805 | 48,6 | + 28,2 |
| 4791A-Vente à distance sur catalogue général | 801 | 71,8 | - 43,7 |
| 9329Z-Autres activités récréatives et de loisirs | 791 | 90,4 | - 24,6 |
| 6202A-Conseil en systèmes et logiciels informatiques | 789 | 60,8 | + 61,7 |

Champ : France entière, ensemble des activités marchandes non agricoles (données brutes).

Source : Insee (Sirene). Traitements Observatoire de la création d'entreprise.

Répartition régionale des activités de ce Top 20, août 2021

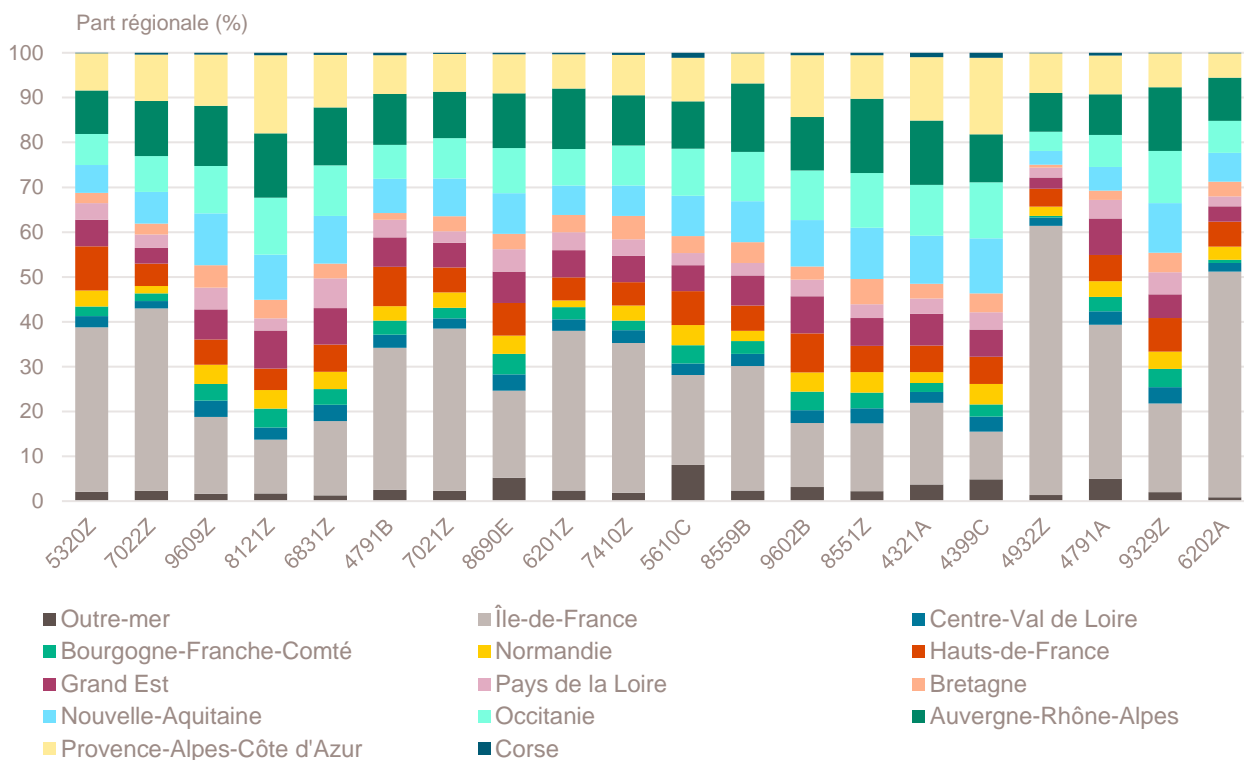

Champ : France entière, ensemble des activités marchandes non agricoles (données brutes).

Source : Insee (Sirene). Traitements Observatoire de la création d'entreprise.

Top 20 des activités en termes de croissance du nombre de créations d'entreprises

| Août 2021 | Nombre de créations d'entreprises | Part des micro-entrepreneurs % | Évolution août 2020-2021 % |
|---|-----------------------------------|--------------------------------|----------------------------|
| 5813Z-Édition de journaux | 119 | 92,4 | + 1 600,0 |
| 5912Z-Post-production de films, de vidéo et de programmes de télévision | 122 | 85,2 | + 351,9 |
| 8559A-Formation continue d'adultes | 742 | 68,1 | + 213,1 |
| 8899B>Action sociale sans hébergement n.c.a. | 244 | 93,9 | + 165,2 |
| 9604Z-Entretien corporel | 426 | 89,7 | + 90,2 |
| 3299Z-Autres activités manufacturières n.c.a. | 222 | 87,8 | + 86,6 |
| 8899A-Autre accueil ou accomp. sans hébergement d'enfants et d'adolescents | 69 | 94,2 | + 86,5 |
| 9609Z-Autres services personnels n.c.a. | 3 208 | 92,5 | + 78,6 |
| 7021Z-Conseil en relations publiques et communication | 1 297 | 90,6 | + 66,5 |
| 6202A-Conseil en systèmes et logiciels informatiques | 789 | 60,8 | + 61,7 |
| 6820A-Location de logements | 180 | 0,6 | + 57,9 |
| 4941B-Transports routiers de fret de proximité | 220 | 9,1 | + 56,0 |
| 4791B-Vente à distance sur catalogue spécialisé | 1 331 | 69,6 | + 54,8 |
| 5920Z-Enregistrement sonore et édition musicale | 170 | 54,1 | + 54,5 |
| 4110A-Promotion immobilière de logements | 80 | 1,3 | + 53,8 |
| 9002Z-Activités de soutien au spectacle vivant | 148 | 88,5 | + 52,6 |
| 5911B-Production de films institutionnels et publicitaires | 134 | 72,4 | + 52,3 |
| 7500Z-Activités vétérinaires | 95 | 33,7 | + 48,4 |
| 8211Z-Services administratifs combinés de bureau | 590 | 59,0 | + 47,9 |
| 7711A-Location de courte durée de voitures et de véhicules automobiles légers | 162 | 34,0 | + 47,3 |

Note de lecture : de nombreuses activités comptant très peu de créations, l'évolution de leur nombre dans le temps peut être très forte. Afin d'éviter ce biais, seules sont prises en compte les activités qui comptent un nombre de créations supérieur au troisième quartile du mois analysé (à savoir les secteurs avec plus de 67,5 créations d'entreprises en France).

Champ : France entière, ensemble des activités marchandes non agricoles (données brutes).

Source : Insee (Sirene). Traitements Observatoire de la création d'entreprise.

Répartition régionale des activités de ce Top 20, août 2021

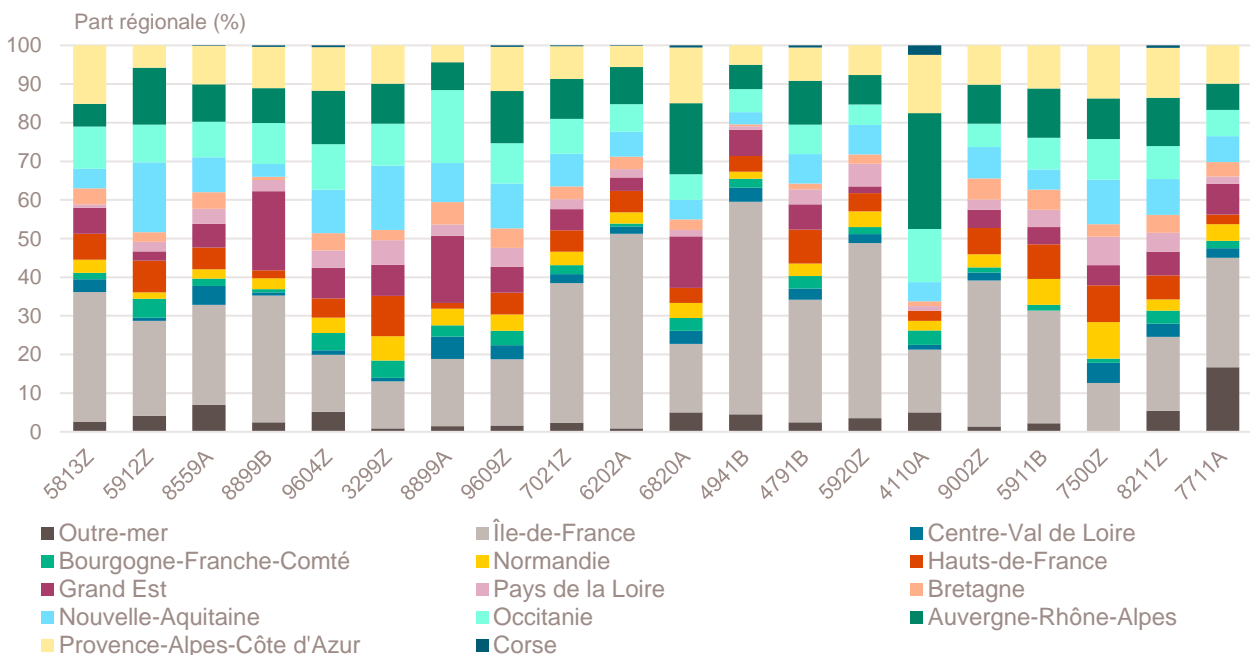

Champ : France entière, ensemble des activités marchandes non agricoles (données brutes).

Source : Insee (Sirene). Traitements Observatoire de la création d'entreprise.

Top 20 des activités en termes de décroissance du nombre de créations d'entreprises

| Août 2021 | Nombre de créations d'entreprises | Part des micro-entrepreneurs % | Évolution août 2020-2021 % |
|--|-----------------------------------|--------------------------------|----------------------------|
| 8621Z-Activité des médecins généralistes | 135 | 1,5 | - 56,9 |
| 8891A-Accueil de jeunes enfants | 82 | 58,5 | - 48,8 |
| 4782Z-Comm. de détail de textiles, habillement etc. sur éventaires et marchés | 138 | 90,6 | - 48,7 |
| 4791A-Vente à distance sur catalogue général | 801 | 71,8 | - 43,7 |
| 5911A-Production de films et de programmes pour la télévision | 110 | 52,7 | - 39,6 |
| 5610C-Restauration de type rapide | 1 153 | 36,3 | - 35,5 |
| 8622C-Autres activités des médecins spécialistes | 126 | 4,8 | - 32,6 |
| 4799A-Vente à domicile | 91 | 65,9 | - 29,5 |
| 4619B-Autres intermédiaires du commerce en produits divers | 779 | 81,0 | - 29,4 |
| 4779Z-Commerce de détail de biens d'occasion en magasin | 98 | 66,3 | - 29,0 |
| 4642Z-Commerce de gros d'habillement et de chaussures | 112 | 64,3 | - 28,2 |
| 7311Z-Activités des agences de publicité | 162 | 51,9 | - 27,4 |
| 5630Z-Débits de boissons | 153 | 5,9 | - 26,8 |
| 6312Z-Portails Internet | 98 | 49,0 | - 25,2 |
| 8219Z-Photocopie, prépa. de documents et autres activités de soutien de bureau | 237 | 87,8 | - 25,0 |
| 9511Z-Réparation d'ordinateurs et d'équipements périphériques | 81 | 80,2 | - 25,0 |
| 9329Z-Autres activités récréatives et de loisirs | 791 | 90,4 | - 24,6 |
| 8690F-Activités de santé humaine non classées ailleurs | 671 | 90,2 | - 24,3 |
| 1413Z-Fabrication de vêtements de dessus | 199 | 82,9 | - 23,5 |
| 1813Z-Activités de pré-presse | 111 | 81,1 | - 23,4 |

Note de lecture : de nombreuses activités comptant très peu de créations, l'évolution de leur nombre dans le temps peut être très forte. Afin d'éviter ce biais, seules sont prises en compte les activités qui comptent un nombre de créations supérieur au troisième quartile du mois analysé (à savoir les secteurs avec plus de 67,5 créations d'entreprises en France).

Champ : France entière, ensemble des activités marchandes non agricoles (données brutes).

Source : Insee (Sirene). Traitements Observatoire de la création d'entreprise.

Répartition régionale des activités de ce Top 20, août 2021

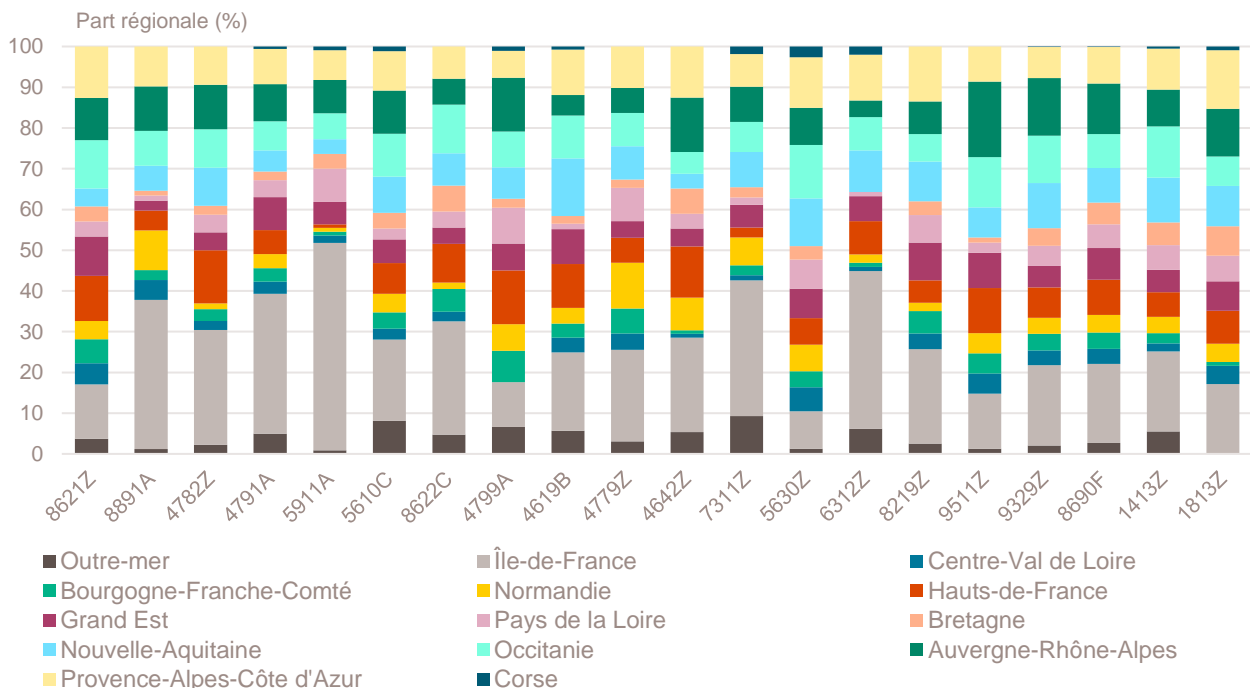

Champ : France entière, ensemble des activités marchandes non agricoles (données brutes).

Source : Insee (Sirene). Traitements Observatoire de la création d'entreprise.

Création d'entreprise en France selon la nature juridique

| Août 2021 | Nombre de créations d'entreprises | Part dans le total % | Évolution août 2020-2021 % | Évolution janvier à août 2020-2021 % |
|--------------------------------------|-----------------------------------|----------------------|----------------------------|--------------------------------------|
| Entreprises individuelles | 47 357 | 74,6 | + 2,9 | + 28,6 |
| Micro-entrepreneurs ^a | 41 585 | 65,5 | --- | --- |
| Entreprises individuelles classiques | 5 772 | 9,1 | --- | --- |
| Sociétés | 16 149 | 25,4 | + 5,5 | + 35,5 |
| SARL & EURL | 4 762 | 7,5 | + 9,0 | + 31,3 |
| SAS & SASU | 10 762 | 16,9 | + 4,4 | + 38,7 |
| SCI | 43 | 0,1 | - 20,4 | + 7,2 |
| Autres ^b | 582 | 0,9 | - 0,3 | + 18,1 |
| Total France entière | 63 506 | 100,0 | + 3,6 | + 30,4 |

a. L'Insee a identifié une erreur dans les statistiques de créations d'entreprises depuis 2015. Elle porte sur la répartition des créations entre entreprises individuelles classiques et micro-entrepreneurs, sans que le volume total des créations d'entreprises ni la répartition entre sociétés et entreprises individuelles ne soient affectés. Les séries corrigées ne sont, pour le moment, disponibles qu'à partir de janvier 2021, ce qui ne nous permet pas de communiquer sur les évolutions.

b. Dont associations, fondations, collectivités territoriales, organismes professionnels, syndicats de propriétaires, etc.

Champ : France entière, ensemble des activités marchandes non agricoles (données brutes).

Source : Insee (Sirene). Traitements Observatoire de la création d'entreprise.

Création d'entreprise en France selon le type de la commune d'implantation

| Août 2021 | Nombre de créations d'entreprises | Part dans le total % | Évolution août 2020-2021 % | Évolution janvier à août 2020-2021 % |
|------------------------------------|-----------------------------------|----------------------|----------------------------|--------------------------------------|
| Rurale éloignée très peu dense | 987 | 1,6 | + 6,7 | + 35,7 |
| Rurale éloignée peu dense | 2 622 | 4,1 | + 10,2 | + 31,2 |
| Rurale périphérique très peu dense | 507 | 0,8 | + 23,7 | + 44,1 |
| Rurale périphérique peu dense | 5 326 | 8,4 | + 13,5 | + 31,7 |
| Bourg | 1 789 | 2,8 | + 7,1 | + 30,5 |
| Petite ville | 1 782 | 2,8 | + 6,1 | + 32,1 |
| Urbaine périphérique peu dense | 3 588 | 5,6 | + 13,9 | + 33,2 |
| Urbaine dense | 14 434 | 22,7 | + 6,5 | + 33,4 |
| Urbaine très dense | 32 471 | 51,1 | - 1,2 | + 28,2 |
| Total France entière | 63 506 | 100,0 | + 3,6 | + 30,4 |

Champ : France entière, ensemble des activités marchandes non agricoles (données brutes).

Sources : Insee (Sirene, COG), IGN 2019, MENJ-DEPP, CGET. Traitements Observatoire de la création d'entreprise.

Création d'entreprise en France dans les territoires fragiles

| Août 2021 | Nombre de créations d'entreprises | Part dans le total % | Évolution août 2020-2021 % | Évolution janvier à août 2020-2021 % |
|---|-----------------------------------|----------------------|----------------------------|--------------------------------------|
| Zones de revitalisation rurale (ZRR) | 7 213 | 11,4 | + 12,5 | + 34,4 |
| Zones d'aide à finalité régionale (AFR) | 14 261 | 22,5 | + 7,7 | + 36,6 |
| Petites villes de demain (PVD) | 4 729 | 7,4 | + 7,0 | + 32,1 |
| Actions cœur de ville (ACV) | 6 775 | 10,7 | + 1,3 | + 33,9 |

Champ : France entière, ensemble des activités marchandes non agricoles (données brutes).

Sources : Insee (Sirene, COG), CGET. Traitements Observatoire de la création d'entreprise.

Création d'entreprise en France selon la région et le département d'implantation

| Août 2021 | Nombre de créations d'entreprises | Part des micro-entrepreneurs % | Évolution août 2020-2021 % | Évolution janvier à août 2020-2021 % |
|--------------------------------|-----------------------------------|--------------------------------|----------------------------|--------------------------------------|
| Auvergne-Rhône-Alpes | 7 492 | 67,5 | - 0,4 | + 24,0 |
| 01 - Ain | 542 | 69,2 | + 16,3 | + 27,6 |
| 03 - Allier | 184 | 60,9 | + 8,9 | + 28,5 |
| 07 - Ardèche | 275 | 68,7 | + 14,6 | + 30,7 |
| 15 - Cantal | 61 | 59,0 | + 5,2 | + 33,3 |
| 26 - Drôme | 441 | 68,9 | + 9,4 | + 23,8 |
| 38 - Isère | 1 209 | 71,0 | + 13,5 | + 26,0 |
| 42 - Loire | 558 | 67,2 | - 10,1 | + 23,5 |
| 43 - Haute-Loire | 119 | 50,4 | + 0,0 | + 35,5 |
| 63 - Puy-de-Dôme | 433 | 58,4 | - 22,4 | + 36,2 |
| 69 - Rhône | 2 391 | 69,0 | - 1,4 | + 19,1 |
| 73 - Savoie | 421 | 65,3 | - 8,9 | + 22,3 |
| 74 - Haute-Savoie | 858 | 66,2 | - 8,1 | + 22,8 |
| Bourgogne-Franche-Comté | 1 914 | 72,1 | + 9,0 | + 28,3 |
| 21 - Côte-d'Or | 445 | 73,7 | + 12,1 | + 27,0 |
| 25 - Doubs | 385 | 71,2 | + 11,9 | + 24,8 |
| 39 - Jura | 142 | 61,3 | + 8,4 | + 29,9 |
| 58 - Nièvre | 118 | 75,4 | + 55,3 | + 43,7 |
| 70 - Haute-Saône | 126 | 66,7 | + 4,1 | + 14,9 |
| 71 - Saône-et-Loire | 346 | 74,3 | + 4,5 | + 34,1 |
| 89 - Yonne | 254 | 75,6 | + 10,4 | + 33,1 |
| 90 - Territoire-de-Belfort | 98 | 70,4 | - 22,2 | + 17,8 |
| Bretagne | 2 250 | 66,2 | + 11,2 | + 35,5 |
| 22 - Côtes-d'Armor | 338 | 60,4 | + 14,2 | + 41,6 |
| 29 - Finistère | 586 | 71,2 | + 11,6 | + 33,0 |
| 35 - Ille-et-Vilaine | 819 | 65,1 | + 9,2 | + 36,8 |
| 56 - Morbihan | 507 | 66,3 | + 11,9 | + 32,1 |
| Centre-Val de Loire | 1 858 | 65,4 | + 13,9 | + 34,4 |
| 18 - Cher | 160 | 64,4 | - 9,6 | + 40,4 |
| 28 - Eure-et-Loir | 282 | 68,8 | + 16,5 | + 26,2 |
| 36 - Indre | 131 | 67,2 | + 15,9 | + 33,2 |
| 37 - Indre-et-Loire | 564 | 61,2 | + 19,5 | + 41,7 |
| 41 - Loir-et-Cher | 203 | 64,0 | + 1,5 | + 18,6 |
| 45 - Loiret | 518 | 68,5 | + 21,3 | + 37,1 |
| Corse | 306 | 56,5 | + 3,7 | + 33,6 |
| 2A - Corse-du-Sud | 144 | 55,6 | + 6,7 | + 34,4 |
| 2B - Haute-corse | 162 | 57,4 | + 1,3 | + 32,9 |
| Grand Est | 4 174 | 67,9 | + 9,6 | + 38,2 |
| 08 - Ardennes | 137 | 75,2 | + 4,6 | + 33,9 |
| 10 - Aube | 232 | 64,7 | + 31,1 | + 42,1 |
| 51 - Marne | 482 | 71,0 | + 29,2 | + 49,4 |
| 52 - Haute-Marne | 74 | 60,8 | - 15,9 | + 34,8 |
| 54 - Meurthe-et-Moselle | 521 | 70,1 | + 2,6 | + 32,0 |
| 55 - Meuse | 94 | 71,3 | + 22,1 | + 45,2 |
| 57 - Moselle | 791 | 66,1 | + 12,2 | + 41,7 |
| 67 - Bas-Rhin | 1 021 | 67,4 | + 6,0 | + 36,1 |
| 68 - Haut-Rhin | 590 | 70,2 | - 0,3 | + 38,7 |
| 88 - Vosges | 232 | 59,1 | + 18,4 | + 27,9 |

Note de lecture : les données détaillées pour chaque région française (hors Mayotte) sont disponibles dans la collection « Fiche statistique mensuelle régionale ».

Champ : France, ensemble des activités marchandes non agricoles (données brutes).

Sources : Insee (Sirene, COG), CGET. Traitements Observatoire de la création d'entreprise.

| Août 2021 | Nombre de créations d'entreprises | Part des micro-entrepreneurs % | Évolution août 2020-2021 % | Évolution janvier à août 2020-2021 % |
|---------------------------|-----------------------------------|--------------------------------|----------------------------|--------------------------------------|
| Hauts-de-France | 4 159 | 69,2 | + 9,6 | + 35,0 |
| 02 - Aisne | 252 | 65,5 | + 30,6 | + 34,7 |
| 59 - Nord | 2 128 | 70,5 | + 4,4 | + 35,5 |
| 60 - Oise | 619 | 67,4 | + 28,2 | + 35,7 |
| 62 - Pas-de-Calais | 819 | 68,9 | + 11,6 | + 35,3 |
| 80 - Somme | 341 | 67,7 | - 1,2 | + 29,9 |
| Île-de-France | 16 239 | 61,5 | - 5,8 | + 22,3 |
| 75 - Paris | 4 949 | 52,4 | - 0,1 | + 18,4 |
| 77 - Seine-et-Marne | 1 404 | 69,5 | - 0,1 | + 34,9 |
| 78 - Yvelines | 1 494 | 71,2 | - 1,1 | + 25,7 |
| 91 - Essonne | 1 284 | 65,3 | - 9,7 | + 22,9 |
| 92 - Hauts-de-Seine | 1 814 | 58,9 | - 15,5 | + 16,6 |
| 93 - Seine-Saint-Denis | 2 109 | 61,9 | - 13,3 | + 24,2 |
| 94 - Val-de-Marne | 1 750 | 67,1 | - 7,5 | + 20,0 |
| 95 - Val-d'Oise | 1 435 | 67,2 | - 2,3 | + 29,7 |
| Normandie | 2 340 | 67,1 | + 16,7 | + 33,7 |
| 14 - Calvados | 588 | 69,6 | + 5,6 | + 28,9 |
| 27 - Eure | 437 | 63,8 | + 30,8 | + 38,1 |
| 50 - Manche | 261 | 61,7 | + 11,5 | + 29,7 |
| 61 - Orne | 159 | 67,3 | + 40,7 | + 31,8 |
| 76 - Seine-Maritime | 895 | 68,7 | + 16,7 | + 36,5 |
| Nouvelle-Aquitaine | 5 641 | 69,4 | + 5,8 | + 34,7 |
| 16 - Charente | 244 | 68,0 | + 13,0 | + 39,0 |
| 17 - Charente-Maritime | 578 | 70,1 | + 9,9 | + 30,9 |
| 19 - Corrèze | 160 | 73,1 | + 6,7 | + 36,1 |
| 23 - Creuse | 42 | 59,5 | - 34,4 | + 29,6 |
| 24 - Dordogne | 342 | 74,0 | + 0,6 | + 31,1 |
| 33 - Gironde | 2 139 | 69,7 | + 5,8 | + 34,9 |
| 40 - Landes | 336 | 59,5 | - 8,4 | + 32,5 |
| 47 - Lot-et-Garonne | 286 | 69,6 | + 6,3 | + 36,7 |
| 64 - Pyrénées-Atlantiques | 732 | 69,3 | + 14,0 | + 35,9 |
| 79 - Deux-Sèvres | 202 | 67,8 | + 6,3 | + 33,3 |
| 86 - Vienne | 297 | 69,0 | + 4,2 | + 28,9 |
| 87 - Haute-Vienne | 283 | 74,9 | + 7,2 | + 50,3 |
| Occitanie | 6 039 | 67,4 | + 6,4 | + 32,9 |
| 09 - Ariège | 112 | 73,2 | - 0,9 | + 31,1 |
| 11 - Aude | 296 | 69,6 | + 3,5 | + 34,6 |
| 12 - Aveyron | 211 | 60,2 | + 14,1 | + 34,5 |
| 30 - Gard | 668 | 70,7 | + 1,4 | + 32,2 |
| 31 - Haute-Garonne | 1 600 | 66,7 | - 3,2 | + 26,4 |
| 32 - Gers | 168 | 68,5 | + 24,4 | + 40,6 |
| 34 - Hérault | 1 542 | 67,7 | + 15,9 | + 38,3 |
| 46 - Lot | 120 | 55,8 | - 0,8 | + 31,2 |
| 48 - Lozère | 62 | 51,6 | + 148,0 | + 51,0 |
| 65 - Hautes-Pyrénées | 193 | 71,5 | - 4,9 | + 21,6 |
| 66 - Pyrénées-Orientales | 514 | 71,4 | + 22,4 | + 41,9 |
| 81 - Tarn | 332 | 66,3 | + 2,8 | + 30,2 |
| 82 - Tarn-et-Garonne | 221 | 60,6 | - 0,9 | + 34,5 |

Note de lecture : les données détaillées pour chaque région française (hors Mayotte) sont disponibles dans la collection « Fiche statistique mensuelle régionale ».

Champ : France, ensemble des activités marchandes non agricoles (données brutes).

Sources : Insee (Sirene, COG), CGET. Traitements Observatoire de la création d'entreprise.

| Août 2021 | Nombre de créations d'entreprises | Part des micro-entrepreneurs % | Évolution août 2020-2021 % | Évolution janvier à août 2020-2021 % |
|--|-----------------------------------|--------------------------------|----------------------------|--------------------------------------|
| Pays de la Loire | 2 494 | 61,9 | + 5,5 | + 37,1 |
| 44 - Loire-Atlantique | 1 137 | 60,9 | + 2,6 | + 36,0 |
| 49 - Maine-et-Loire | 504 | 66,3 | + 12,0 | + 44,8 |
| 53 - Mayenne | 162 | 65,4 | + 3,2 | + 21,5 |
| 72 - Sarthe | 278 | 60,4 | - 2,1 | + 37,3 |
| 85 - Vendée | 413 | 59,1 | + 13,5 | + 38,2 |
| Provence-Alpes-Côte d'Azur | 6 446 | 67,4 | + 7,6 | + 38,7 |
| 04 - Alpes-de-Haute-Provence | 107 | 68,2 | + 1,9 | + 39,8 |
| 05 - Hautes-Alpes | 120 | 61,7 | - 6,3 | + 33,4 |
| 06 - Alpes-Maritimes | 1 634 | 67,4 | + 2,6 | + 31,5 |
| 13 - Bouches-du-Rhône | 2 655 | 67,2 | + 13,0 | + 46,3 |
| 83 - Var | 1 262 | 65,9 | + 6,5 | + 35,5 |
| 84 - Vaucluse | 668 | 72,3 | + 5,4 | + 34,6 |
| France métrop. hors Île-de-France | 45 113 | 67,6 | + 6,9 | + 33,3 |
| France métropolitaine | 61 352 | 65,9 | + 3,2 | + 30,0 |
| France d'outre-mer | 2 154 | 52,3 | + 13,7 | + 47,3 |
| 971 - Guadeloupe | 448 | 49,3 | - 1,3 | + 35,5 |
| 972 - Martinique | 336 | 44,9 | - 0,9 | + 51,1 |
| 973 - Guyane | 229 | 51,5 | + 45,9 | + 73,0 |
| 974 - La Réunion | 982 | 60,6 | + 28,2 | + 44,9 |
| 976 - Mayotte | 159 | 26,4 | - 11,2 | + 66,4 |
| France entière | 63 506 | 65,5 | + 3,6 | + 30,4 |

Lecture : en août 2021, 2 494 entreprises ont été créées en Pays de la Loire (dont 61,9 % de micro-entrepreneurs), un nombre en hausse de + 5,5 % par rapport à août 2020. Le nombre cumulé de créations dans la région sur janvier-août 2021 a augmenté de + 37,1 % par rapport au cumul des créations d'entreprises sur la même période de 2020.

Note de lecture : les données détaillées pour chaque région française (hors Mayotte) sont disponibles dans la collection « Fiche statistique mensuelle régionale ».

Champ : France, ensemble des activités marchandes non agricoles (données brutes).

Sources : Insee (Sirene, COG), CGET. Traitements Observatoire de la création d'entreprise.

Méthodologie

Pour réaliser ce document, l'Observatoire de la création (OCE) de Bpifrance Création se sert des informations statistiques brutes (non corrigées des variations saisonnières et des jours ouvrés) du répertoire des entreprises et des établissements (REE) de la base de données Sirene, des fichiers du Code officiel géographique (COG), tous deux mis à disposition par l'Insee, ainsi que de bases complémentaires pour les données communales ; la base du CGET pour les communes en ZRR et la base de la direction de l'évaluation, de la prospective et de la performance (DEPP) du ministère chargé de l'éducation nationale pour la typologie de communes.

➔ [Pour les données corrigées, voir le site de l'Insee.](#)

Après une première publication des chiffres mensuels (données provisoires), l'Insee procède à une première révision le mois suivant (données semi-définitives), puis à une seconde un mois après pour arrêter les chiffres (données définitives). Seules les données antérieures à deux mois sont donc définitives. Les travaux de l'OCE intégrant au fur et à mesure ces révisions, les données peuvent alors être différentes d'une publication à l'autre pour les trois mois les plus récents.

Les résultats statistiques présentés portent sur l'ensemble des activités marchandes non agricoles, autrement dit, sur les activités de l'industrie, du commerce et des services. Sauf mention particulière, ils concernent la France.

Calculs

Sur les 732 secteurs d'activité répertoriés dans la nomenclature d'activités française (NAF), la plupart comptent peu ou prou de créations d'entreprises dans chaque territoire. Pour éviter que ces secteurs ne biaisent les calculs, seuls sont pris en compte ceux qui comptent un nombre de créations d'entreprises supérieur au 3^e quartile du mois analysé.

Définitions

La définition des **créations d'entreprises** s'appuie sur les concepts harmonisés au niveau européen. Elles correspondent aux nouvelles immatriculations dans le répertoire REE, qui enregistrent un début d'activité relevant de l'un des cas suivants : création de nouveaux moyens de production ; redémarrage d'une activité après une interruption de plus d'un an ; redémarrage d'une activité après une interruption de moins d'un an, mais avec changement d'activité ; reprise, par une entreprise nouvelle, des activités d'une autre entreprise s'il n'y a pas continuité entre la situation du cédant et celle du repreneur, en termes d'activité et de localisation.

Pour les **micro-entrepreneurs** (ex-auto-entrepreneurs), les créations ne sont pas dénombrées selon le concept européen. Il y a bien immatriculation dans le répertoire Sirene, mais sans savoir s'il y aura ou pas un début d'activité. Par ailleurs, certaines immatriculations ne seront pas validées par l'Agence centrale des organismes de Sécurité sociale (Acos), comme les personnes relevant de la mutualité sociale agricole ou de professions réglementées qui n'ont pas le droit d'être micro-entrepreneur. Sont définis comme micro-entrepreneurs, tous les entrepreneurs individuels inscrits sous le régime fiscal de la micro-entreprise et soumis au régime micro-social simplifié.

➔ [Pour en savoir plus, voir le site de Bpifrance Création.](#)

Les **zones de revitalisation rurale** (ZRR) regroupent les communes peu densément peuplées et caractérisées comme fragiles pour des raisons socio-économiques. Le classement des communes en ZRR permet aux entreprises qui y sont installées de bénéficier d'aides fiscales. Les **zones d'aide à finalité régionale** (AFR) correspondent aux territoires de l'Union européenne présentant des retards de développement, dans lesquels l'État et les collectivités locales ont alloué sur 2014-2020 des aides aux entreprises pour encourager les investissements et la création durable d'emplois. Le programme **Petites villes de demain** (PVD) permet aux villes de moins de 20 000 habitants sélectionnées, de bénéficier d'un soutien de l'État et de ses partenaires pour mettre en oeuvre leurs projets de revitalisation. Le programme **Action coeur de ville** (ACV) vise à faciliter et à soutenir le travail des collectivités locales, à inciter les acteurs du logement, du commerce et de l'urbanisme à réinvestir les centres-villes, à favoriser le maintien ou l'implantation d'activités en coeur de ville, afin d'améliorer les conditions de vie dans les villes moyennes.

Une **typologie des communes en neuf catégories** a été établie par la Direction de l'évaluation, de la prospective et de la performance du ministère en charge de l'Éducation nationale pour décrire le système éducatif. Cette caractérisation du territoire, basée sur un croisement d'approches morphologique et fonctionnelle, permet de distinguer plusieurs types de communes rurales et urbaines. Elle a l'avantage d'être plus précise que l'approche par grille de densité, jusqu'ici utilisée, surtout pour décrire les zones rurales.

Bpifrance Création – Observatoire de la création d'entreprise (OCE)

27-31, avenue du Général Leclerc, 94700 Maisons-Alfort

Publication 100 % numérique mise en ligne le 20/09/2021.

Toute reproduction partielle ou totale à usage collectif de la présente publication est autorisée à la condition expresse de citer la source ainsi : « Observatoire de la création d'entreprise. La création d'entreprise en France, chiffres d'août 2021. Bpifrance Création, septembre 2021 ».

Contact : utilisez le formulaire de contact sur le site de Bpifrance Création.