

### Création d'entreprise en France en avril 2026 et cumul depuis le début de l'année

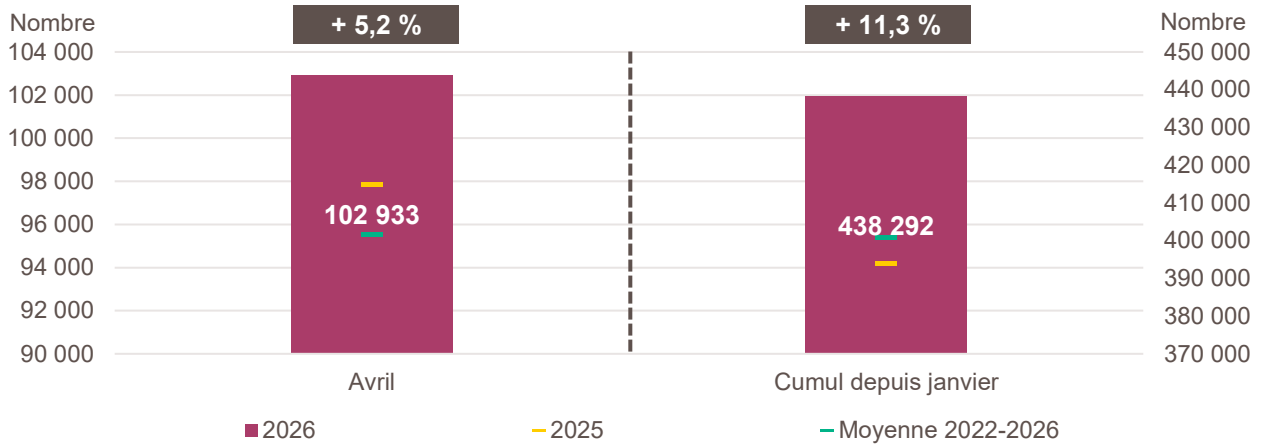

Lecture de la partie gauche : en avril 2026, 102 933 entreprises ont été créées en France, soit + 5,2 % par rapport aux 97 861 d'avril 2025 (marque jaune). Le nombre moyen de créations d'entreprises est de 95 530 pour le mois d'avril des cinq dernières années (marque verte).

Lecture de la partie droite : le nombre cumulé de créations depuis le début de l'année 2026 s'élève à 438 292, soit + 11,3 % par rapport aux 393 883 de janvier à avril 2025 (marque jaune). Le nombre moyen de créations d'entreprises entre janvier et avril des cinq dernières années est de 400 780 (marque verte).

Champ : France entière, unités légales productives et marchandes, exerçant une activité non agricole (données brutes).

Source : Insee (Sirene). Traitements Observatoire de la création d'entreprise.

### Évolution de la création d'entreprise en France sur douze mois glissants

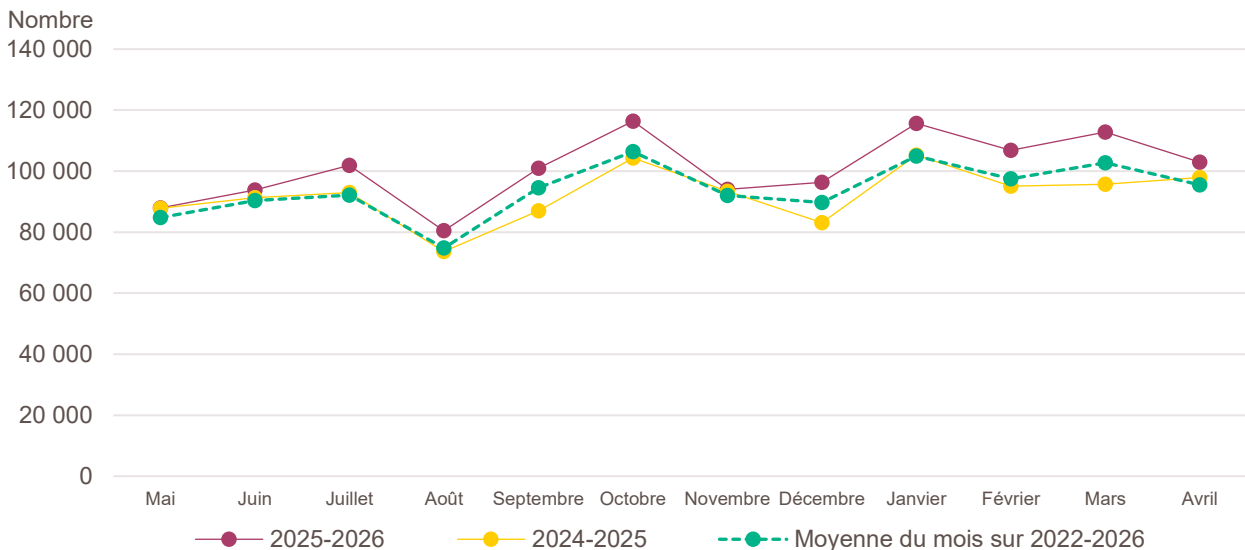

Lecture : en mai 2024, 87 794 entreprises ont été créées en France et 84 778 en moyenne pour les mois de mai des cinq dernières années.

Champ : France entière, unités légales productives et marchandes, exerçant une activité non agricole (données brutes).

Source : Insee (Sirene). Traitements Observatoire de la création d'entreprise.

## Création d'entreprise en France selon le secteur d'activité

| Avril 2026                                   | Nombre de créations d'entreprises | Part des micro-entrepreneurs % | Évolution avril 2025-2026 % | Évolution janvier à avril 2025-2026 % |
|--|-----------------------------------|--------------------------------|-----------------------------|---------------------------------------|
| <b>Activités secondaires</b>                 | <b>13 148</b>                     | <b>62,8</b>                    | <b>+ 2,7</b>                | <b>+ 6,8</b>                          |
| Industrie                                    | 5 309                             | 64,3                           | - 2,0                       | + 5,8                                 |
| Construction                                 | 7 839                             | 61,7                           | + 6,2                       | + 7,5                                 |
| <b>Activités de type commerce</b>            | <b>28 983</b>                     | <b>66,2</b>                    | <b>+ 6,1</b>                | <b>+ 10,0</b>                         |
| Commerce de détail                           | 10 921                            | 65,6                           | + 6,6                       | + 9,1                                 |
| Commerce de gros                             | 1 998                             | 49,2                           | + 0,1                       | + 10,5                                |
| Commerce de bouche <sup>a</sup>              | 301                               | 50,2                           | + 6,4                       | + 18,8                                |
| Commerce et réparation automobiles           | 3 297                             | 68,4                           | + 14,2                      | + 19,6                                |
| Hébergement                                  | 1 106                             | 32,1                           | + 15,3                      | + 19,0                                |
| Restauration                                 | 3 756                             | 46,5                           | + 0,5                       | + 3,8                                 |
| Services en direction des personnes          | 7 604                             | 86,0                           | + 5,6                       | + 8,9                                 |
| <b>Activités de type services</b>            | <b>60 802</b>                     | <b>67,6</b>                    | <b>+ 5,3</b>                | <b>+ 12,8</b>                         |
| Immobilier                                   | 3 490                             | 47,8                           | - 3,8                       | + 7,1                                 |
| Transports et entreposage                    | 8 550                             | 86,7                           | - 15,5                      | - 3,1                                 |
| Activités scientifiques et techniques        | 14 896                            | 59,5                           | + 8,1                       | + 15,7                                |
| Activités de soutien aux entreprises         | 12 682                            | 80,0                           | + 19,9                      | + 22,7                                |
| Information et communication                 | 8 334                             | 72,3                           | + 34,6                      | + 34,5                                |
| Enseignement                                 | 3 733                             | 84,9                           | + 0,3                       | + 11,2                                |
| Arts, spectacles et activités récréatives    | 3 131                             | 66,3                           | - 8,9                       | + 8,4                                 |
| Santé humaine et action sociale <sup>b</sup> | 3 596                             | 38,1                           | - 1,3                       | + 2,7                                 |
| Activités financières et d'assurance         | 2 390                             | 15,4                           | - 9,5                       | - 4,7                                 |
| Activités des sociétés holding               | 139                               | 0,0                            | - 66,2                      | - 63,6                                |
| <b>Total France entière</b>                  | <b>102 933</b>                    | <b>66,6</b>                    | <b>+ 5,2</b>                | <b>+ 11,3</b>                         |

**a.** Ce regroupement de secteurs, composé par l'OCE, comprend les activités de charcuterie (10.13B), la cuisson de produits de boulangerie (10.71B), les boulangeries et boulangeries-pâtisseries (10.71C), ainsi que les pâtisseries (10.71D). Dans la nomenclature d'activité française NAF rév.2, ces activités appartiennent au secteur de l'industrie manufacturière alimentaire.

**b.** Dans ce secteur regroupé de la NAF rév.2, le nombre de créations d'entreprises relevant de l'action sociale est très faible.

Lecture : en avril 2026, 5 309 entreprises ont été créées en France dans l'industrie (dont 64,3 % de micro-entrepreneurs), un nombre en baisse de - 2 % par rapport à avril 2025 et un nombre cumulé sur janvier-avril 2026 en hausse de + 5,8 % par rapport au cumul des créations d'entreprises sur la même période de 2025.

Champ : France entière, unités légales productives et marchandes, exerçant une activité non agricole (données brutes).

Source : Insee (Sirene). Traitements Observatoire de la création d'entreprise.

## Top 20 des activités en nombre de créations d'entreprises en France

| Avril 2026  | Nombre de créations d'entreprises | Part des micro-entrepreneurs % | Évolution avril 2025-2026 % |
|---|-----------------------------------|--------------------------------|-----------------------------|
| 8121Z-Nettoyage courant des bâtiments                         | 5 565                             | 92,9                           | + 23,4                      |
| 5320Z-Autres activités de poste et de courrier                | 5 547                             | 99,0                           | - 20,2                      |
| 7022Z-Conseil pour les affaires et autres conseils de gestion | 5 296                             | 61,9                           | + 7,9                       |
| 4791B-Vente à distance sur catalogue spécialisé               | 4 099                             | 85,6                           | + 28,6                      |
| 9609Z-Autres services personnels n.c.a.                       | 3 746                             | 91,5                           | - 1,8                       |
| 6201Z-Programmation informatique                              | 3 264                             | 73,2                           | + 58,9                      |
| 7010Z-Activités des sièges sociaux                            | 2 007                             | 0,0                            | + 37,9                      |
| 5610C-Restauration de type rapide                             | 1 968                             | 44,3                           | + 1,9                       |
| 8211Z-Services administratifs combinés de bureau              | 1 856                             | 75,3                           | + 46,1                      |
| 6831Z-Agences immobilières                                    | 1 819                             | 83,0                           | - 1,4                       |
| 4511Z-Commerce de voitures et de véhicules automobiles légers | 1 702                             | 66,5                           | + 16,1                      |
| 6202A-Conseil en systèmes et logiciels informatiques          | 1 670                             | 61,9                           | + 22,3                      |
| 9602B-Soins de beauté   | 1 625                             | 88,0                           | + 16,7                      |
| 7410Z-Activités spécialisées de design                        | 1 595                             | 84,5                           | + 6,8                       |
| 4791A-Vente à distance sur catalogue général                  | 1 561                             | 76,4                           | - 17,8                      |
| 4799A-Vente à domicile  | 1 526                             | 12,9                           | + 2,5                       |
| 4932Z-Transports de voyageurs par taxis                       | 1 504                             | 62,4                           | - 5,4                       |
| 7021Z-Conseil en relations publiques et communication         | 1 447                             | 88,0                           | + 8,6                       |
| 6630Z-Gestion de fonds  | 1 403                             | 0,2                            | + 3,7                       |
| 4520A-Entretien et réparation de véhicules automobiles légers | 1 399                             | 72,6                           | + 18,6                      |

Champ : France entière, unités légales productives et marchandes, exerçant une activité non agricole (données brutes).

Source : Insee (Sirene). Traitements Observatoire de la création d'entreprise.

## Répartition régionale des activités de ce Top 20, avril 2026

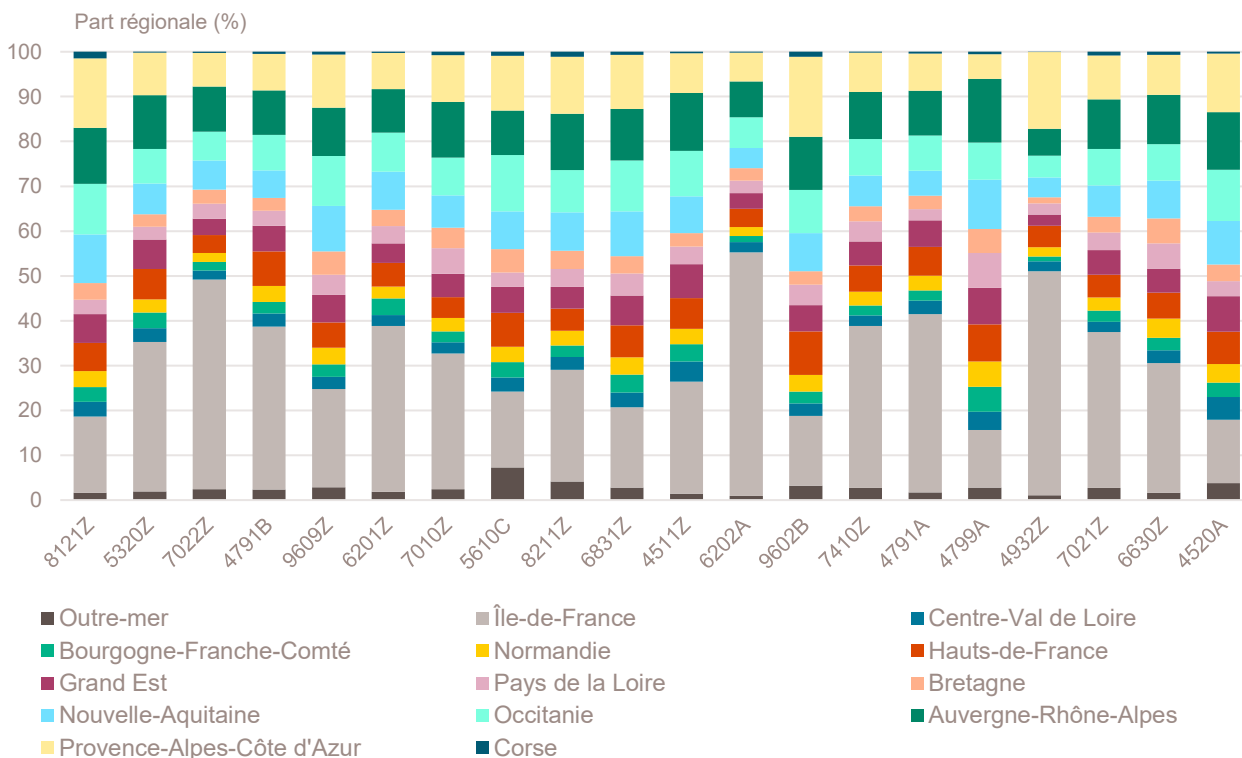

Champ : France entière, unités légales productives et marchandes, exerçant une activité non agricole (données brutes).

Source : Insee (Sirene). Traitements Observatoire de la création d'entreprise.

## Top 20 des activités en termes de croissance du nombre de créations d'entreprises

| Avril 2026  | Nombre de créations d'entreprises | Part des micro-entrepreneurs % | Évolution avril 2025-2026 % |
|---|-----------------------------------|--------------------------------|-----------------------------|
| 5829C-Édition de logiciels applicatifs  | 343                               | 51,0                           | + 272,8                     |
| 4332B-Travaux de menuiserie métallique et serrurerie                          | 273                               | 67,4                           | + 83,2                      |
| 8899B>Action sociale sans hébergement n.c.a.                                  | 225                               | 75,6                           | + 64,2                      |
| 6832A-Administration d'immeubles et autres biens immobiliers                  | 128                               | 53,1                           | + 60,0                      |
| 8129A-Désinfection, désinsectisation, dératisation                            | 132                               | 76,5                           | + 59,0                      |
| 6201Z-Programmation informatique  | 3 264                             | 73,2                           | + 58,9                      |
| 8211Z-Services administratifs combinés de bureau                              | 1 856                             | 75,3                           | + 46,1                      |
| 7711A-Location de courte durée de voitures et de véhicules automobiles légers | 366                               | 42,1                           | + 41,9                      |
| 7010Z-Activités des sièges sociaux  | 2 007                             | 0,0                            | + 37,9                      |
| 4619B-Autres intermédiaires du commerce en produits divers                    | 675                               | 84,9                           | + 34,7                      |
| 8810A-Aide à domicile   | 343                               | 88,0                           | + 33,5                      |
| 7120B-Analyses, essais et inspections techniques                              | 173                               | 48,6                           | + 33,1                      |
| 1072Z-Fabrication de biscuits, biscottes et pâtisseries de conservation       | 143                               | 94,4                           | + 28,8                      |
| 4791B-Vente à distance sur catalogue spécialisé                               | 4 099                             | 85,6                           | + 28,6                      |
| 8129B-Autres activités de nettoyage n.c.a.                                    | 132                               | 83,3                           | + 28,2                      |
| 1392Z-Fabrication d'articles textiles, sauf habillement                       | 163                               | 96,9                           | + 26,4                      |
| 4322A-Travaux d'installation d'eau et de gaz en tous locaux                   | 701                               | 71,8                           | + 26,3                      |
| 7729Z-Location et location-bail d'autres biens personnels et domestiques      | 197                               | 79,2                           | + 26,3                      |
| 5814Z-Édition de revues et périodiques  | 727                               | 92,8                           | + 25,8                      |
| 8121Z-Nettoyage courant des bâtiments   | 5 565                             | 92,9                           | + 23,4                      |

Note de lecture : de nombreuses activités comptant très peu de créations, l'évolution de leur nombre dans le temps peut être très forte. Afin d'éviter ce biais, seules sont prises en compte les activités qui comptent un nombre de créations supérieur au troisième quartile du mois analysé (à savoir les secteurs avec plus de 127 créations d'entreprises en France).

Champ : France entière, unités légales productives et marchandes, exerçant une activité non agricole (données brutes).

Source : Insee (Sirene). Traitements Observatoire de la création d'entreprise.

## Répartition régionale des activités de ce Top 20, avril 2026

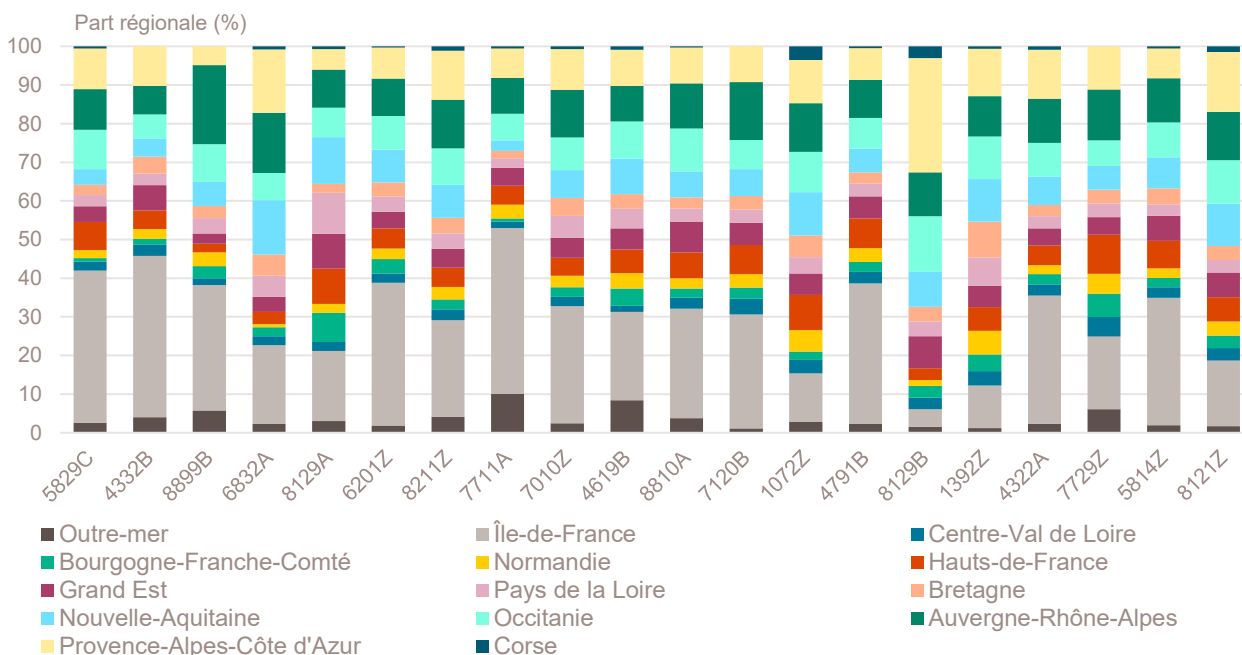

Champ : France entière, unités légales productives et marchandes, exerçant une activité non agricole (données brutes).

Source : Insee (Sirene). Traitements Observatoire de la création d'entreprise.

## Top 20 des activités en termes de décroissance du nombre de créations d'entreprises

| Avril 2026   | Nombre de créations d'entreprises | Part des micro-entrepreneurs % | Évolution avril 2025-2026 % |
|--|-----------------------------------|--------------------------------|-----------------------------|
| 6420Z-Activités des sociétés holding   | 139                               | 0,0                            | - 66,2                      |
| 4120A-Construction de maisons individuelles                                    | 209                               | 28,7                           | - 31,7                      |
| 8219Z-Photocopie, prépa. de documents et autres activités de soutien de bureau | 225                               | 93,3                           | - 30,1                      |
| 3511Z-Production d'électricité   | 1 199                             | 7,5                            | - 26,2                      |
| 9319Z-Autres activités liées au sport  | 195                               | 72,8                           | - 24,1                      |
| 8690F-Activités de santé humaine non classées ailleurs                         | 549                               | 91,4                           | - 22,2                      |
| 5320Z-Autres activités de poste et de courrier                                 | 5 547                             | 99,0                           | - 20,2                      |
| 4339Z-Autres travaux de finition   | 258                               | 84,5                           | - 19,1                      |
| 9001Z-Arts du spectacle vivant   | 306                               | 84,6                           | - 18,0                      |
| 4791A-Vente à distance sur catalogue général                                   | 1 561                             | 76,4                           | - 17,8                      |
| 7430Z-Traduction et interprétation   | 176                               | 95,5                           | - 17,8                      |
| 6920Z-Activités comptables   | 214                               | 20,1                           | - 17,4                      |
| 9003A-Création artistique relevant des arts plastiques                         | 627                               | 43,2                           | - 16,0                      |
| 4110D-Supports juridiques de programmes  | 227                               | 0,0                            | - 15,0                      |
| 5610A-Restauration traditionnelle  | 776                               | 25,6                           | - 14,7                      |
| 4941B-Transports routiers de fret de proximité                                 | 190                               | 25,8                           | - 14,4                      |
| 6820B-Location de terrains et d'autres biens immobiliers                       | 948                               | 5,8                            | - 14,1                      |
| 7490B-Activités spécialisées, scientifiques et techniques diverses             | 621                               | 78,7                           | - 13,9                      |
| 6820A-Location de logements  | 213                               | 0,0                            | - 13,8                      |
| 4690Z-Commerce de gros non spécialisé  | 289                               | 23,2                           | - 13,2                      |

Note de lecture : de nombreuses activités comptant très peu de créations, l'évolution de leur nombre dans le temps peut être très forte. Afin d'éviter ce biais, seules sont prises en compte les activités qui comptent un nombre de créations supérieur au troisième quartile du mois analysé (à savoir les secteurs avec plus de 127 créations d'entreprises en France).

Champ : France entière, unités légales productives et marchandes, exerçant une activité non agricole (données brutes).

Source : Insee (Sirene). Traitements Observatoire de la création d'entreprise.

## Répartition régionale des activités de ce Top 20, avril 2026

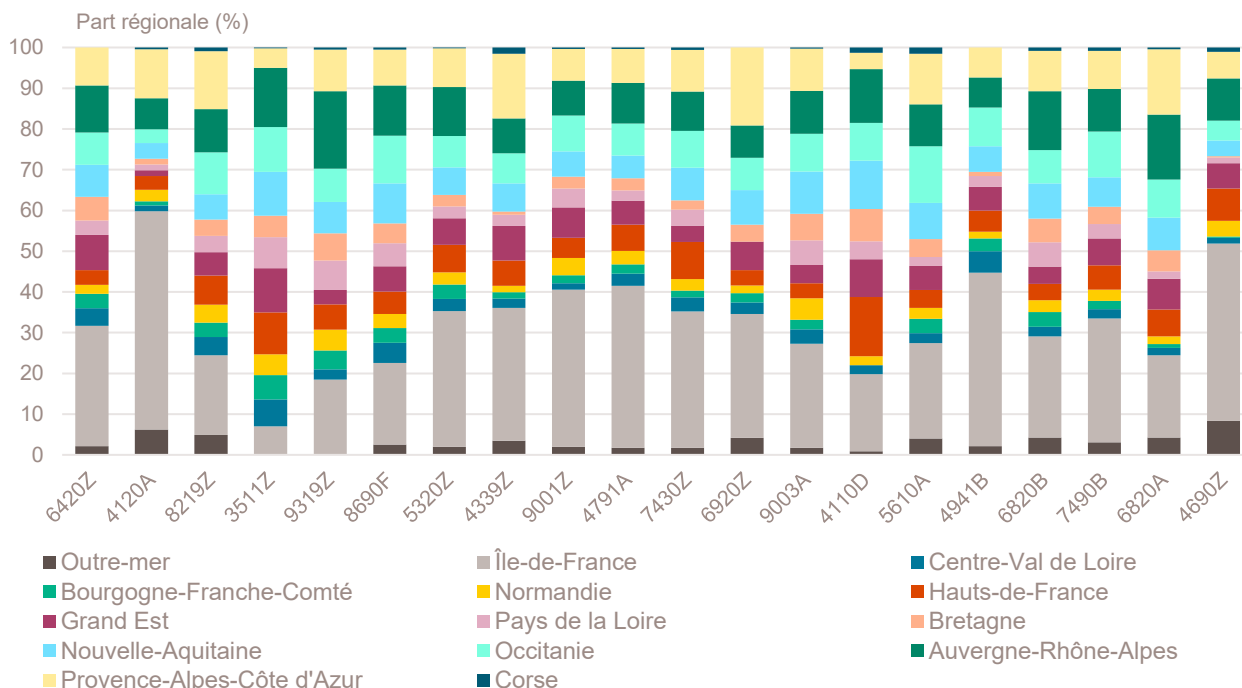

Champ : France entière, unités légales productives et marchandes, exerçant une activité non agricole (données brutes).

Source : Insee (Sirene). Traitements Observatoire de la création d'entreprise.

## Création d'entreprise en France selon la nature juridique

| Avril 2026                           | Nombre de créations d'entreprises | Part dans le total % | Évolution avril 2025-2026 % | Évolution janvier à avril 2025-2026 % |
|--------------------------------------|-----------------------------------|----------------------|-----------------------------|---------------------------------------|
| <b>Entreprises individuelles</b>     | <b>76 547</b>                     | <b>74,4</b>          | <b>+ 6,8</b>                | <b>+ 12,8</b>                         |
| Micro-entrepreneurs                  | 68 553                            | 66,6                 | + 7,9                       | + 14,3                                |
| Entreprises individuelles classiques | 7 994                             | 7,8                  | - 1,6                       | + 2,6                                 |
| <b>Sociétés</b>                      | <b>26 386</b>                     | <b>25,6</b>          | <b>+ 0,7</b>                | <b>+ 6,9</b>                          |
| SARL & EURL                          | 6 140                             | 6,0                  | + 1,7                       | + 7,6                                 |
| SAS & SASU                           | 18 466                            | 17,9                 | + 0,8                       | + 6,5                                 |
| SCI                                  | 48                                | 0,0                  | - 40,7                      | - 23,2                                |
| Autres <sup>a</sup>                  | 1 732                             | 1,7                  | - 2,4                       | + 9,8                                 |
| <b>Total France entière</b>          | <b>102 933</b>                    | <b>100,0</b>         | <b>+ 5,2</b>                | <b>+ 11,3</b>                         |

a. Dont associations, fondations, collectivités territoriales, organismes professionnels, syndicats de propriétaires, etc.

Champ : France entière, unités légales productives et marchandes, exerçant une activité non agricole (données brutes).

Source : Insee (Sirene). Traitements Observatoire de la création d'entreprise.

## Création d'entreprise en France selon leur implantation rurale ou urbaine

| Avril 2026                         | Nombre de créations d'entreprises | Part dans le total % | Évolution avril 2025-2026 % | Évolution janvier à avril 2025-2026 % |
|------------------------------------|-----------------------------------|----------------------|-----------------------------|---------------------------------------|
| Rurale éloignée très peu dense     | 1 851                             | 1,8                  | + 5,8                       | + 7,3                                 |
| Rurale éloignée peu dense          | 4 483                             | 4,4                  | + 4,5                       | + 10,5                                |
| Rurale périphérique très peu dense | 942                               | 0,9                  | + 11,5                      | + 13,7                                |
| Rurale périphérique peu dense      | 8 407                             | 8,2                  | + 7,2                       | + 11,9                                |
| Bourg                              | 3 417                             | 3,3                  | + 10,5                      | + 15,8                                |
| Petite ville                       | 2 672                             | 2,6                  | + 6,3                       | + 14,7                                |
| Urbaine périphérique peu dense     | 7 144                             | 6,9                  | + 7,6                       | + 11,8                                |
| Urbaine dense                      | 24 426                            | 23,7                 | + 6,2                       | + 12,5                                |
| Urbaine très dense                 | 49 591                            | 48,2                 | + 3,6                       | + 10,2                                |
| <b>Total France entière</b>        | <b>102 933</b>                    | <b>100,0</b>         | <b>+ 5,2</b>                | <b>+ 11,3</b>                         |

Champ : France entière, unités légales productives et marchandes, exerçant une activité non agricole (données brutes).

Sources : Insee (Sirene, COG), MENJ-DEPP. Traitements Observatoire de la création d'entreprise.

## Création d'entreprise en France dans les territoires aidés

| Avril 2026                                   | Nombre de créations d'entreprises | Part dans le total % | Évolution avril 2025-2026 % | Évolution janvier à avril 2025-2026 % |
|--|-----------------------------------|----------------------|-----------------------------|---------------------------------------|
| Zones France ruralités revitalisation (ZFRF) | 14 342                            | 13,9                 | + 4,8                       | + 11,9                                |
| Zones d'aide à finalité régionale (AFR)      | 28 699                            | 27,9                 | + 7,0                       | + 13,3                                |
| Petites villes de demain (PVD)               | 8 124                             | 7,9                  | + 5,3                       | + 11,1                                |
| Actions cœur de ville (ACV)                  | 10 959                            | 10,6                 | + 6,9                       | + 12,7                                |
| Territoires d'industrie (TI)                 | 55 989                            | 54,4                 | + 6,7                       | + 11,7                                |

Note de lecture : de par leur implantation, certaines entreprises créées ne relèvent pas que d'un seul type de territoire aidé.

La somme des créations dans tous les territoires aidés n'est donc pas indiquée ici

Champ : France entière, unités légales productives et marchandes, exerçant une activité non agricole (données brutes).

Sources : Insee (Sirene, COG), ANCT. Traitements Observatoire de la création d'entreprise.

## Création d'entreprise en France selon la région et le département d'implantation

| Avril 2026                     | Nombre de créations d'entreprises | Part des micro-entrepreneurs % | Évolution avril 2025-2026 % | Évolution janvier à avril 2025-2026 % |
|--------------------------------|-----------------------------------|--------------------------------|-----------------------------|---------------------------------------|
| <b>Auvergne-Rhône-Alpes</b>    | <b>11 523</b>                     | <b>67,4</b>                    | <b>+ 5,3</b>                | <b>+ 14,4</b>                         |
| 01 - Ain                       | 927                               | 69,3                           | + 18,8                      | + 17,2                                |
| 03 - Allier                    | 305                               | 65,6                           | - 1,3                       | + 18,2                                |
| 07 - Ardèche                   | 389                               | 69,9                           | + 3,2                       | + 15,7                                |
| 15 - Cantal                    | 123                               | 56,1                           | + 9,8                       | + 19,5                                |
| 26 - Drôme                     | 633                               | 65,9                           | - 6,5                       | + 13,3                                |
| 38 - Isère                     | 1 798                             | 69,7                           | + 8,3                       | + 17,7                                |
| 42 - Loire                     | 968                               | 66,9                           | + 13,3                      | + 18,1                                |
| 43 - Haute-Loire               | 232                               | 58,6                           | + 0,4                       | + 13,1                                |
| 63 - Puy-de-Dôme               | 743                               | 65,7                           | + 3,9                       | + 12,1                                |
| 69 - Rhône                     | 3 453                             | 67,7                           | + 2,6                       | + 10,7                                |
| 73 - Savoie                    | 645                               | 64,3                           | + 5,2                       | + 12,0                                |
| 74 - Haute-Savoie              | 1 307                             | 67,7                           | + 4,5                       | + 17,0                                |
| <b>Bourgogne-Franche-Comté</b> | <b>3 075</b>                      | <b>70,3</b>                    | <b>+ 6,8</b>                | <b>+ 14,9</b>                         |
| 21 - Côte-d'Or                 | 688                               | 64,2                           | + 15,4                      | + 16,0                                |
| 25 - Doubs                     | 717                               | 77,0                           | + 18,1                      | + 24,4                                |
| 39 - Jura                      | 269                               | 63,6                           | + 11,6                      | + 33,1                                |
| 58 - Nièvre                    | 149                               | 67,8                           | - 22,4                      | - 3,5                                 |
| 70 - Haute-Saône               | 213                               | 69,0                           | + 2,9                       | + 4,6                                 |
| 71 - Saône-et-Loire            | 573                               | 70,5                           | + 6,5                       | + 14,0                                |
| 89 - Yonne                     | 336                               | 72,6                           | - 3,7                       | + 7,6                                 |
| 90 - Territoire-de-Belfort     | 130                               | 76,9                           | - 13,3                      | + 1,9                                 |
| <b>Bretagne</b>                | <b>3 928</b>                      | <b>65,1</b>                    | <b>+ 4,3</b>                | <b>+ 6,9</b>                          |
| 22 - Côtes-d'Armor             | 617                               | 62,1                           | + 2,5                       | + 7,2                                 |
| 29 - Finistère                 | 1 019                             | 66,2                           | + 7,7                       | + 8,1                                 |
| 35 - Ille-et-Vilaine           | 1 356                             | 66,6                           | + 3,5                       | + 7,0                                 |
| 56 - Morbihan                  | 936                               | 63,8                           | + 3,0                       | + 5,4                                 |
| <b>Centre-Val de Loire</b>     | <b>3 027</b>                      | <b>68,9</b>                    | <b>+ 8,0</b>                | <b>+ 10,1</b>                         |
| 18 - Cher                      | 294                               | 69,0                           | + 5,8                       | + 9,5                                 |
| 28 - Eure-et-Loir              | 483                               | 66,7                           | + 14,5                      | + 16,2                                |
| 36 - Indre                     | 195                               | 65,1                           | + 3,7                       | + 5,0                                 |
| 37 - Indre-et-Loire            | 798                               | 69,4                           | + 9,0                       | + 13,0                                |
| 41 - Loir-et-Cher              | 378                               | 64,3                           | + 14,5                      | + 13,1                                |
| 45 - Loiret                    | 879                               | 72,4                           | + 2,9                       | + 4,4                                 |
| <b>Corse</b>                   | <b>688</b>                        | <b>67,2</b>                    | <b>+ 6,0</b>                | <b>+ 12,8</b>                         |
| 2A - Corse-du-Sud              | 346                               | 67,6                           | - 0,3                       | + 13,7                                |
| 2B - Haute-corse               | 342                               | 66,7                           | + 13,2                      | + 11,8                                |
| <b>Grand Est</b>               | <b>6 028</b>                      | <b>70,0</b>                    | <b>+ 12,5</b>               | <b>+ 13,5</b>                         |
| 08 - Ardennes                  | 246                               | 68,7                           | + 4,7                       | + 13,5                                |
| 10 - Aube                      | 349                               | 68,2                           | + 5,8                       | + 24,2                                |
| 51 - Marne                     | 636                               | 66,5                           | + 11,4                      | + 18,7                                |
| 52 - Haute-Marne               | 115                               | 69,6                           | - 20,7                      | + 2,1                                 |
| 54 - Meurthe-et-Moselle        | 707                               | 72,4                           | + 4,4                       | + 8,6                                 |
| 55 - Meuse                     | 154                               | 74,7                           | - 5,5                       | + 12,2                                |
| 57 - Moselle                   | 1 134                             | 69,0                           | - 1,4                       | + 7,3                                 |
| 67 - Bas-Rhin                  | 1 436                             | 71,9                           | + 43,6                      | + 18,7                                |
| 68 - Haut-Rhin                 | 858                               | 70,2                           | + 18,8                      | + 14,0                                |
| 88 - Vosges                    | 393                               | 67,9                           | + 7,7                       | + 10,8                                |

Note de lecture : les données détaillées pour chaque région française (hors Mayotte) sont disponibles dans la collection « Fiche statistique mensuelle régionale ».

Champ : France entière, unités légales productives et marchandes, exerçant une activité non agricole (données brutes).

Sources : Insee (Sirene, COG), ANCT. Traitements Observatoire de la création d'entreprise.

| Avril 2026                | Nombre de créations d'entreprises | Part des micro-entrepreneurs % | Évolution avril 2025-2026 % | Évolution janvier à avril 2025-2026 % |
|---------------------------|-----------------------------------|--------------------------------|-----------------------------|---------------------------------------|
| <b>Hauts-de-France</b>    | <b>6 242</b>                      | <b>69,6</b>                    | <b>+ 5,3</b>                | <b>+ 10,3</b>                         |
| 02 - Aisne                | 497                               | 71,2                           | + 22,1                      | + 9,7                                 |
| 59 - Nord                 | 3 052                             | 69,8                           | + 5,4                       | + 9,8                                 |
| 60 - Oise                 | 872                               | 67,2                           | + 1,9                       | + 6,3                                 |
| 62 - Pas-de-Calais        | 1 298                             | 70,3                           | + 3,6                       | + 15,9                                |
| 80 - Somme                | 523                               | 69,2                           | + 1,6                       | + 7,0                                 |
| <b>Île-de-France</b>      | <b>28 247</b>                     | <b>62,8</b>                    | <b>+ 1,2</b>                | <b>+ 9,7</b>                          |
| 75 - Paris                | 10 033                            | 50,1                           | - 3,0                       | + 14,6                                |
| 77 - Seine-et-Marne       | 2 226                             | 72,8                           | + 11,2                      | + 12,7                                |
| 78 - Yvelines             | 2 376                             | 67,9                           | + 11,8                      | + 7,7                                 |
| 91 - Essonne              | 1 862                             | 71,6                           | - 9,2                       | + 5,8                                 |
| 92 - Hauts-de-Seine       | 3 103                             | 65,5                           | - 1,3                       | + 5,3                                 |
| 93 - Seine-Saint-Denis    | 3 761                             | 71,1                           | + 12,0                      | + 4,7                                 |
| 94 - Val-de-Marne         | 2 692                             | 71,5                           | - 2,9                       | + 4,8                                 |
| 95 - Val-d'Oise           | 2 194                             | 68,7                           | + 3,4                       | + 11,3                                |
| <b>Normandie</b>          | <b>3 477</b>                      | <b>68,4</b>                    | <b>+ 6,1</b>                | <b>+ 14,2</b>                         |
| 14 - Calvados             | 786                               | 65,3                           | - 4,8                       | + 10,9                                |
| 27 - Eure                 | 651                               | 69,4                           | + 9,8                       | + 9,7                                 |
| 50 - Manche               | 461                               | 64,4                           | + 25,3                      | + 18,9                                |
| 61 - Orne                 | 240                               | 67,1                           | + 12,7                      | + 7,7                                 |
| 76 - Seine-Maritime       | 1 339                             | 71,3                           | + 4,8                       | + 18,5                                |
| <b>Nouvelle-Aquitaine</b> | <b>8 476</b>                      | <b>69,8</b>                    | <b>+ 0,9</b>                | <b>+ 7,6</b>                          |
| 16 - Charente             | 392                               | 69,9                           | - 6,4                       | + 0,5                                 |
| 17 - Charente-Maritime    | 802                               | 69,1                           | - 6,0                       | + 6,0                                 |
| 19 - Corrèze              | 265                               | 64,2                           | + 0,4                       | + 10,6                                |
| 23 - Creuse               | 96                                | 67,7                           | - 11,9                      | + 4,7                                 |
| 24 - Dordogne             | 581                               | 70,7                           | + 10,7                      | + 11,0                                |
| 33 - Gironde              | 3 136                             | 72,4                           | + 3,3                       | + 6,0                                 |
| 40 - Landes               | 656                               | 69,1                           | + 1,7                       | + 14,9                                |
| 47 - Lot-et-Garonne       | 391                               | 69,6                           | - 12,1                      | + 2,8                                 |
| 64 - Pyrénées-Atlantiques | 1 003                             | 64,6                           | + 6,1                       | + 13,4                                |
| 79 - Deux-Sèvres          | 324                               | 65,7                           | - 5,3                       | + 4,6                                 |
| 86 - Vienne               | 464                               | 73,1                           | - 0,2                       | + 5,2                                 |
| 87 - Haute-Vienne         | 366                               | 68,3                           | + 3,4                       | + 9,2                                 |
| <b>Occitanie</b>          | <b>9 601</b>                      | <b>69,1</b>                    | <b>+ 3,9</b>                | <b>+ 8,2</b>                          |
| 09 - Ariège               | 222                               | 64,0                           | + 32,1                      | + 21,2                                |
| 11 - Aude                 | 572                               | 68,7                           | + 8,1                       | + 12,9                                |
| 12 - Aveyron              | 308                               | 62,7                           | - 7,2                       | - 8,8                                 |
| 30 - Gard                 | 1 240                             | 71,6                           | + 14,3                      | + 10,9                                |
| 31 - Haute-Garonne        | 2 555                             | 72,6                           | + 7,9                       | + 9,4                                 |
| 32 - Gers                 | 210                               | 65,2                           | - 25,0                      | + 1,4                                 |
| 34 - Hérault              | 2 259                             | 67,7                           | + 0,0                       | + 6,4                                 |
| 46 - Lot                  | 214                               | 64,0                           | - 3,2                       | + 0,1                                 |
| 48 - Lozère               | 81                                | 54,3                           | + 6,6                       | + 14,2                                |
| 65 - Hautes-Pyrénées      | 252                               | 74,6                           | - 13,4                      | + 5,1                                 |
| 66 - Pyrénées-Orientales  | 817                               | 63,9                           | + 0,6                       | + 9,3                                 |
| 81 - Tarn                 | 512                               | 68,8                           | + 9,6                       | + 11,0                                |
| 82 - Tarn-et-Garonne      | 359                               | 71,9                           | + 1,7                       | + 9,7                                 |

Note de lecture : les données détaillées pour chaque région française (hors Mayotte) sont disponibles dans la collection « Fiche statistique mensuelle régionale ».

Champ : France entière, unités légales productives et marchandes, exerçant une activité non agricole (données brutes).

Sources : Insee (Sirene, COG), ANCT. Traitements Observatoire de la création d'entreprise.

| Avril 2026                               | Nombre de créations d'entreprises | Part des micro-entrepreneurs % | Évolution avril 2025-2026 % | Évolution janvier à avril 2025-2026 % |
|--|-----------------------------------|--------------------------------|-----------------------------|---------------------------------------|
| <b>Pays de la Loire</b>                  | <b>4 086</b>                      | <b>65,4</b>                    | <b>+ 4,2</b>                | <b>+ 9,5</b>                          |
| 44 - Loire-Atlantique                    | 1 720                             | 65,1                           | + 0,5                       | + 4,8                                 |
| 49 - Maine-et-Loire                      | 833                               | 66,6                           | + 3,0                       | + 12,6                                |
| 53 - Mayenne                             | 283                               | 64,0                           | + 21,5                      | + 5,1                                 |
| 72 - Sarthe                              | 516                               | 68,8                           | + 14,4                      | + 18,4                                |
| 85 - Vendée                              | 734                               | 63,1                           | + 2,4                       | + 13,5                                |
| <b>Provence-Alpes-Côte d'Azur</b>        | <b>11 115</b>                     | <b>69,4</b>                    | <b>+ 14,5</b>               | <b>+ 14,6</b>                         |
| 04 - Alpes-de-Haute-Provence             | 249                               | 65,5                           | + 3,8                       | + 13,3                                |
| 05 - Hautes-Alpes                        | 208                               | 62,0                           | - 3,3                       | + 6,5                                 |
| 06 - Alpes-Maritimes                     | 3 040                             | 71,8                           | + 18,2                      | + 15,2                                |
| 13 - Bouches-du-Rhône                    | 4 139                             | 66,9                           | + 9,6                       | + 11,4                                |
| 83 - Var                                 | 2 432                             | 70,9                           | + 20,3                      | + 20,5                                |
| 84 - Vaucluse                            | 1 047                             | 71,2                           | + 18,7                      | + 15,9                                |
| <b>France métrop. hors Île-de-France</b> | <b>71 266</b>                     | <b>68,6</b>                    | <b>+ 6,6</b>                | <b>+ 11,4</b>                         |
| <b>France métropolitaine</b>             | <b>99 513</b>                     | <b>67,0</b>                    | <b>+ 5,0</b>                | <b>+ 10,9</b>                         |
| <b>France d'outre-mer</b>                | <b>3 420</b>                      | <b>55,6</b>                    | <b>+ 11,6</b>               | <b>+ 23,4</b>                         |
| 971 - Guadeloupe                         | 732                               | 60,4                           | - 3,2                       | + 21,3                                |
| 972 - Martinique                         | 694                               | 48,7                           | + 18,8                      | + 15,9                                |
| 973 - Guyane                             | 368                               | 53,5                           | + 8,6                       | + 17,5                                |
| 974 - La Réunion                         | 1 249                             | 66,4                           | + 8,0                       | + 26,3                                |
| 976 - Mayotte                            | 377                               | 25,7                           | + 64,6                      | + 56,7                                |
| <b>France entière</b>                    | <b>102 933</b>                    | <b>66,6</b>                    | <b>+ 5,2</b>                | <b>+ 11,3</b>                         |

Lecture : en avril 2026, 4 086 entreprises ont été créées en Pays de la Loire (dont 65,4 % de micro-entrepreneurs), un nombre en hausse de + 4,2 % par rapport à avril 2025. Le nombre cumulé de créations dans la région sur janvier-avril 2026 a augmenté de + 9,5 % par rapport au cumul des créations d'entreprises sur la même période de 2025.

Note de lecture : les données détaillées pour chaque région française (hors Mayotte) sont disponibles dans la collection « Fiche statistique mensuelle régionale ».

Champ : France entière, unités légales productives et marchandes, exerçant une activité non agricole (données brutes).

Sources : Insee (Sirene, COG), ANCT. Traitements Observatoire de la création d'entreprise.

## Méthodologie

Pour réaliser ce document, l'Observatoire de la création (OCE) de Bpifrance Création se sert des informations statistiques brutes (non corrigées des variations saisonnières et des jours ouvrés) du système d'information de la démographie des entreprises (SIDE) de la base de données Sirene, des fichiers du Code officiel géographique (COG), tous deux mis à disposition par l'Insee, ainsi que de bases complémentaires pour les données communales ; la base de l'ANCT pour les territoires aidés et la base de la direction de l'évaluation, de la prospective et de la performance (DEPP) du ministère chargé de l'éducation nationale pour la typologie de communes.

➔ [Pour les données corrigées, voir le site de l'Insee.](#)

Après une première publication des chiffres mensuels (données provisoires), l'Insee procède à une première révision le mois suivant (données semi-définitives), puis à une seconde un mois après pour arrêter les chiffres (données définitives). Seules les données antérieures à deux mois sont donc définitives. Les travaux de l'OCE intégrant au fur et à mesure ces révisions, les données peuvent alors être différentes d'une publication à l'autre pour les trois mois les plus récents.

Les résultats statistiques présentés portent, à compter de 2022, sur l'ensemble des unités légales productives et marchandes, exerçant une activité économique réelle dans l'industrie, la construction, le commerce ou les services. Sauf mention particulière, ils concernent la France.

➔ [Pour en savoir plus sur le dispositif rénové de calcul des créations, voir le site de l'Insee.](#)

## Calculs

Sur les 732 secteurs d'activité répertoriés dans la nomenclature d'activités française (NAF), la plupart comptent peu ou prou de créations d'entreprises dans chaque territoire. Pour éviter que ces secteurs ne biaisent les calculs, seuls sont pris en compte ceux qui comptent un nombre de créations d'entreprises supérieur au 3<sup>e</sup> quartile du mois analysé.

## Définitions

La définition des **créations d'entreprises** s'appuie sur les concepts harmonisés au niveau européen. Elles correspondent aux nouvelles immatriculations dans le répertoire REE, qui enregistrent un début d'activité relevant de l'un des cas suivants : création de nouveaux moyens de production ; redémarrage d'une activité après une interruption de plus d'un an ; redémarrage d'une activité après une interruption de moins d'un an, mais avec changement d'activité ; reprise, par une entreprise nouvelle, des activités d'une autre entreprise s'il n'y a pas continuité entre la situation du cédant et celle du repreneur, en termes d'activité et de localisation.

Pour les **micro-entrepreneurs** (ex-auto-entrepreneurs), les créations ne sont pas dénombrées selon le concept européen. Il y a bien immatriculation dans le répertoire Sirene, mais sans savoir s'il y aura ou pas un début d'activité. Sont définis comme micro-entrepreneurs, tous les entrepreneurs individuels inscrits sous le régime fiscal de la micro-entreprise et soumis au régime micro-social simplifié.

➔ [Pour en savoir plus, voir le site de Bpifrance Création.](#)

Les **zones France ruralités revitalisation** (ZFRR) regroupent les communes peu densément peuplées et caractérisées comme fragiles pour des raisons socio-économiques, permettant aux entreprises qui y sont installées de bénéficier d'aides fiscales. Les **zones d'aide à finalité régionale** (AFR) correspondent aux territoires de l'Union européenne présentant des retards de développement, dans lesquelles l'État et les collectivités locales ont pu allouer des aides aux entreprises pour encourager les investissements et la création durable d'emplois. Le programme **Petites villes de demain** (PVD) permet aux villes de moins de 20 000 habitants sélectionnées, de bénéficier d'un soutien de l'État et de ses partenaires pour élaborer et mettre en œuvre leurs projets de revitalisation. Le programme **Action cœur de ville** (ACV) vise à soutenir le travail des collectivités locales, à inciter les acteurs du logement, du commerce et de l'urbanisme à réinvestir les centres-villes, à favoriser le maintien ou l'implantation d'activités en cœur de ville, afin d'améliorer les conditions de vie dans les villes moyennes. Lancé en 2018, le programme **Territoires d'industrie** vise à apporter, dans et par les territoires, des réponses concrètes aux enjeux de soutien à l'industrie.

Une **typologie des communes en neuf catégories** a été établie par la Direction de l'évaluation, de la prospective et de la performance du ministère en charge de l'Éducation nationale pour décrire le système éducatif. Cette caractérisation du territoire, basée sur un croisement d'approches morphologique et fonctionnelle, permet de distinguer plusieurs types de communes rurales et urbaines. Elle a l'avantage d'être plus précise que l'approche par grille de densité, jusqu'ici utilisée, surtout pour décrire les zones rurales.

Bpifrance Création – Observatoire de la création d'entreprise (OCE)

27-31, avenue du Général Leclerc, 94700 Maisons-Alfort

Publication 100 % numérique mise en ligne le 20/05/2026.

Toute reproduction partielle ou totale à usage collectif de la présente publication est autorisée à la condition expresse de citer la source ainsi : « Observatoire de la création d'entreprise. La création d'entreprise en France, chiffres d'avril 2026. Bpifrance Création, mai 2026 ».

Contact : [utilisez le formulaire de contact sur le site de Bpifrance Création.](#)