

**Avertissement de l'Insee :** « L'Insee a identifié une erreur dans les statistiques de créations d'entreprises depuis 2015. Elle porte sur la répartition des créations entre entreprises individuelles classiques et micro-entrepreneurs, sans que le volume total des créations d'entreprises ni la répartition entre sociétés et entreprises individuelles soient affectés. Des actions ont été engagées pour permettre d'assurer correctement le suivi des créations sous le régime du micro-entrepreneur dès le début de l'année 2021 avec correction des séries depuis le 1er janvier 2015. D'ici-là, le partage des créations entre micro-entrepreneurs et hors micro-entrepreneurs ne sera plus diffusé ».

Pour en savoir plus : [communiqué de presse de l'Insee](#).

### Création d'entreprise en Guadeloupe, septembre 2019 et 2020 et cumul sur six mois glissants

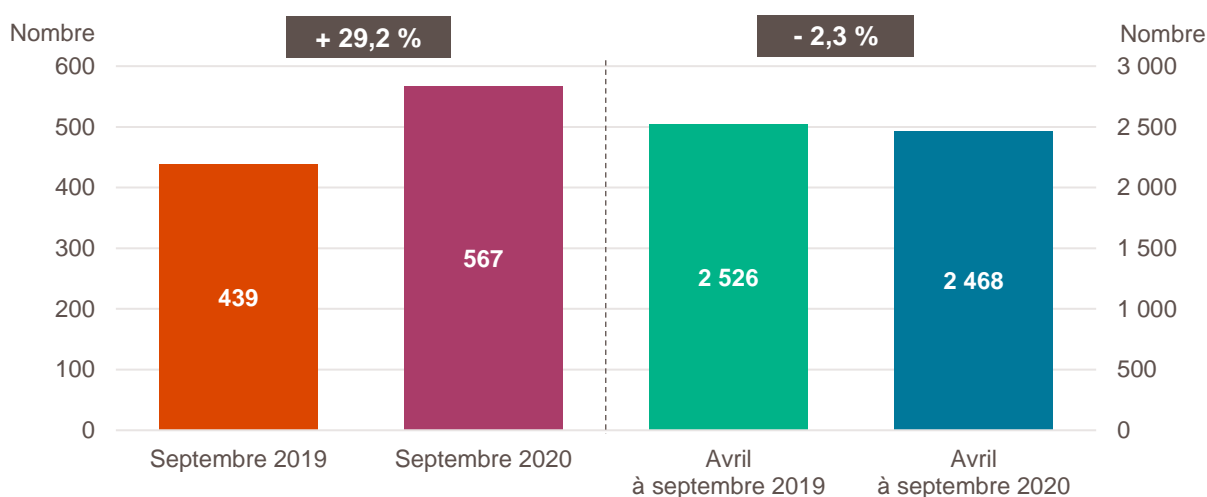

Lecture : en septembre 2020, 567 entreprises ont été créées en Guadeloupe, soit + 29,2 % par rapport à septembre 2019. Ceci porte les créations sur les six derniers mois à 2 468, soit - 2,3 % par rapport au cumul de avril à septembre 2019.

Champ : Guadeloupe, ensemble des activités marchandes non agricoles (données brutes).

Source : Insee (Sirene). Traitements Observatoire de la création d'entreprise.

### Évolution de la création d'entreprise en Guadeloupe sur six mois glissants

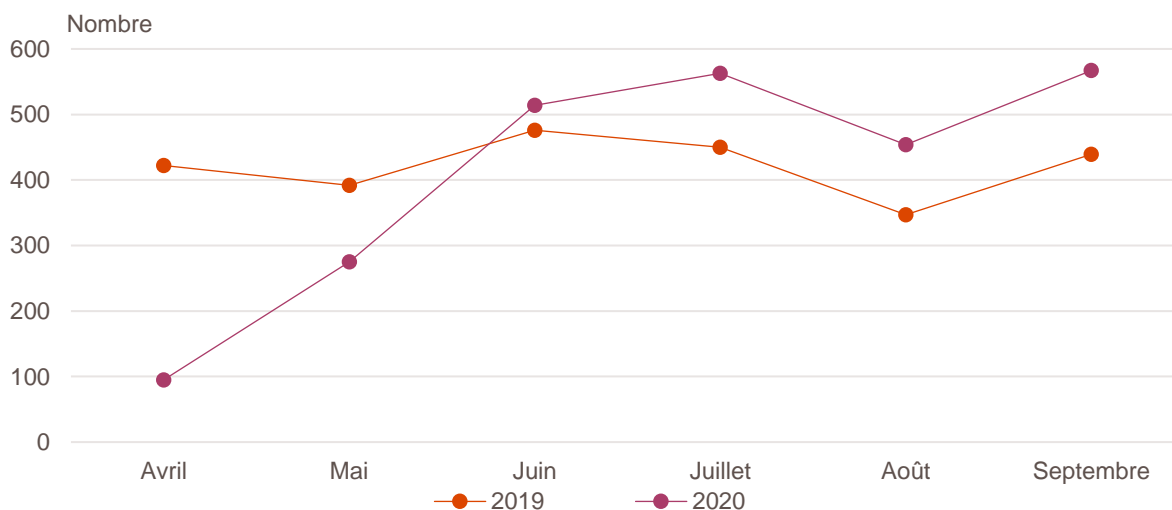

Champ : Guadeloupe, ensemble des activités marchandes non agricoles (données brutes).

Source : Insee (Sirene). Traitements Observatoire de la création d'entreprise.

## Création d'entreprise en Guadeloupe selon le secteur d'activité

| Septembre 2020                               | Nombre de créations d'entreprises | Évolution septembre 2019-2020 % | Évolution sur 6 mois glissants % |
|--|-----------------------------------|---------------------------------|----------------------------------|
| <b>Activités secondaires</b>                 | <b>95</b>                         | <b>+ 23,4</b>                   | <b>- 10,7</b>                    |
| Industrie                                    | 33                                | + 13,8                          | - 13,8                           |
| Construction                                 | 62                                | + 29,2                          | - 8,9                            |
| <b>Activités de type commerce</b>            | <b>205</b>                        | <b>+ 45,4</b>                   | <b>+ 8,0</b>                     |
| Commerce de détail                           | 83                                | + 69,4                          | + 28,0                           |
| Commerce de gros                             | 16                                | + 166,7                         | + 61,1                           |
| Commerce de bouche <sup>a</sup>              | 3                                 | - 25,0                          | - 59,4                           |
| Commerce et réparation automobiles           | 12                                | + 50,0                          | - 28,6                           |
| Hébergement                                  | 12                                | + 0,0                           | - 3,8                            |
| Restauration                                 | 44                                | + 41,9                          | - 8,6                            |
| Services en direction des personnes          | 35                                | + 12,9                          | + 11,0                           |
| <b>Activités de type services</b>            | <b>267</b>                        | <b>+ 20,8</b>                   | <b>- 6,2</b>                     |
| Immobilier                                   | 36                                | + 100,0                         | - 3,1                            |
| Transports et entreposage                    | 17                                | - 5,6                           | - 33,7                           |
| Activités scientifiques et techniques        | 50                                | - 3,8                           | - 3,2                            |
| Activités de soutien aux entreprises         | 52                                | + 13,0                          | - 19,3                           |
| Information et communication                 | 25                                | + 78,6                          | + 44,4                           |
| Enseignement                                 | 30                                | - 6,3                           | - 14,3                           |
| Arts, spectacles et activités récréatives    | 19                                | + 46,2                          | - 23,9                           |
| Santé humaine et action sociale <sup>b</sup> | 28                                | + 40,0                          | + 12,4                           |
| Activités financières et d'assurance         | 10                                | + 25,0                          | + 23,1                           |
| Activités des sociétés holding               | 8                                 | + 60,0                          | + 37,5                           |
| <b>Total Guadeloupe</b>                      | <b>567</b>                        | <b>+ 29,2</b>                   | <b>- 2,3</b>                     |

**a.** Ce regroupement de secteurs, composé par l'OCE, comprend les activités de charcuterie (10.13B), la cuisson de produits de boulangerie (10.71B), les boulangeries et boulangeries-pâtisseries (10.71C), ainsi que les pâtisseries (10.71D). Dans la nomenclature d'activité française NAF rév.2, ces activités appartiennent au secteur de l'industrie manufacturière alimentaire.

**b.** Dans ce secteur regroupé de la NAF rév.2, le nombre de créations d'entreprises relevant de l'action sociale est très faible.

Lecture : en septembre 2020, 33 entreprises ont été créées en Guadeloupe dans l'industrie un nombre en hausse de + 13,8 % par rapport à septembre 2019 et en baisse de - 13,8 % sur les six derniers mois par rapport au cumul des créations d'entreprises d'avril à septembre 2019.

Champ : Guadeloupe, ensemble des activités marchandes non agricoles (données brutes).

Source : Insee (Sirene). Traitements Observatoire de la création d'entreprise.

### Variation du nombre de créations d'entreprises par secteur d'activité en Guadeloupe

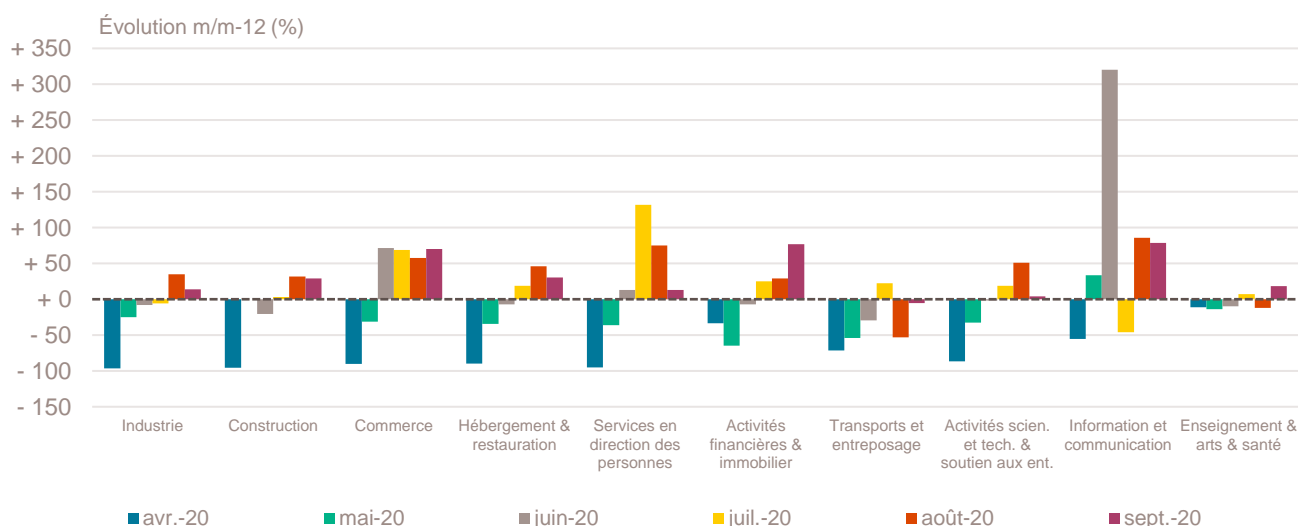

Champ : Guadeloupe, ensemble des activités marchandes non agricoles (données brutes).

Source : Insee (Sirene). Traitements Observatoire de la création d'entreprise.

## Top 20 des secteurs en nombre de créations d'entreprises en Guadeloupe

| Septembre 2020  | Nombre de créations d'entreprises | Évolution septembre 2019-2020 % |
|---|-----------------------------------|---------------------------------|
| 5610C-Restauration de type rapide   | 28                                | + 100,0                         |
| 7022Z-Conseil pour les affaires et autres conseils de gestion                 | 20                                | + 5,3                           |
| 6831Z-Agences immobilières  | 16                                | + 166,7                         |
| 9329Z-Autres activités récréatives et de loisirs                              | 16                                | + 77,8                          |
| 4791A-Vente à distance sur catalogue général                                  | 15                                | + 400,0                         |
| 9609Z-Autres services personnels n.c.a.                                       | 15                                | + 87,5                          |
| 8559B-Autres enseignements  | 14                                | + 75,0                          |
| 6820B-Location de terrains et d'autres biens immobiliers                      | 12                                | + 71,4                          |
| 4312A-Travaux de terrassement courants et travaux préparatoires               | 10                                | + 66,7                          |
| 4711B-Commerce d'alimentation générale  | 10                                | + 150,0                         |
| 4781Z-Commerce de détail alimentaire sur éventaires et marchés                | 10                                | + 100,0                         |
| 5610A-Restauration traditionnelle   | 10                                | - 23,1                          |
| 6201Z-Programmation informatique  | 10                                | + 150,0                         |
| 7711A-Location de courte durée de voitures et de véhicules automobiles légers | 10                                | + 66,7                          |
| 8690E-Activités des professionnels de la rééduc., appareillage et pédi.-podo. | 10                                | + 233,3                         |
| 5520Z-Hébergement touristique et autre hébergement de courte durée            | 9                                 | - 18,2                          |
| 9602B-Soins de beauté   | 9                                 | + 28,6                          |
| 3530Z-Production et distribution de vapeur et d'air conditionné               | 8                                 | + 700,0                         |
| 6420Z-Activités des sociétés holding  | 8                                 | + 60,0                          |
| 4321A-Travaux d'installation électrique dans tous locaux                      | 7                                 | + 40,0                          |

*Note de lecture : la méthodologie appliquée par l'Insee pour affecter un code APE à chaque création d'entreprise en fonction des informations sectorielles fournies par les CFE est susceptible d'être révisée en cours d'année, entraînant des reclassifications qui ne sont pas prises en compte de façon rétrospective. Ainsi, une proportion de la variation dans le temps du nombre de créations dans un secteur peut être liée à cette révision méthodologique.*

*Champ : Guadeloupe, ensemble des activités marchandes non agricoles (données brutes).*

*Source : Insee (Sirene). Traitements Observatoire de la création d'entreprise.*

## Répartition régionale des secteurs de ce Top 20, septembre 2020

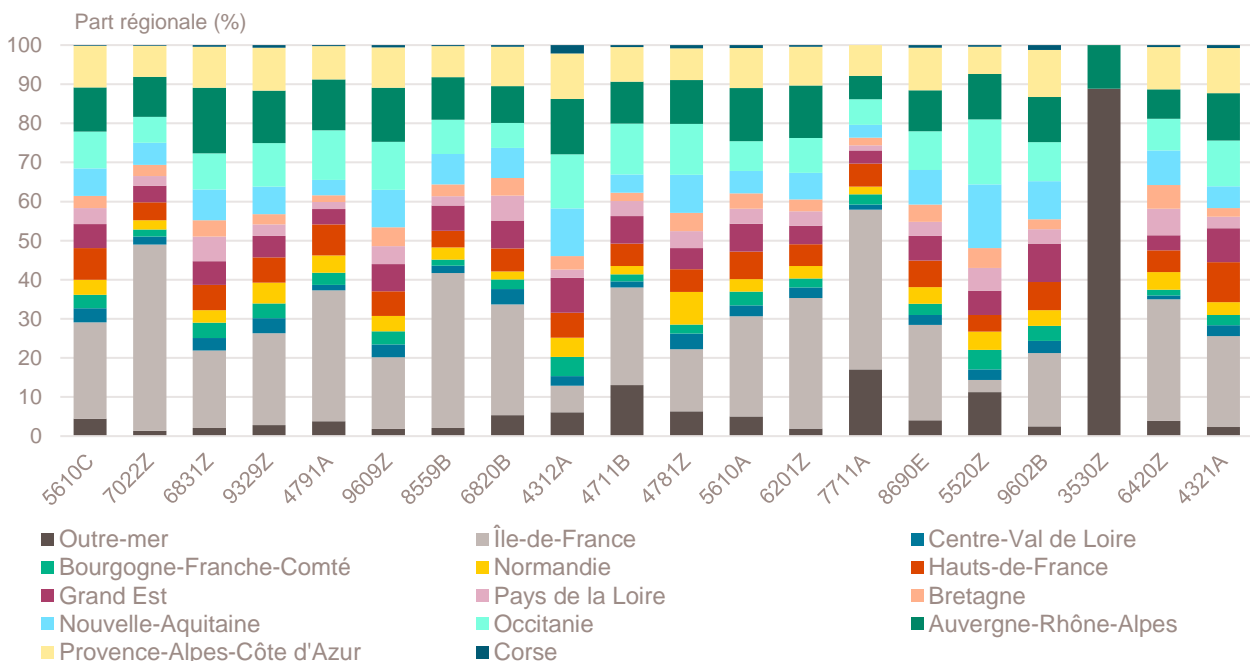

*Champ : France entière, ensemble des activités marchandes non agricoles (données brutes).*

*Source : Insee (Sirene). Traitements Observatoire de la création d'entreprise.*

## Top 20 des secteurs en termes de croissance du nombre de créations d'entreprises

| Septembre 2020  | Nombre de créations d'entreprises | Évolution septembre 2019-2020 % |
|---|-----------------------------------|---------------------------------|
| 3530Z-Production et distribution de vapeur et d'air conditionné               | 8                                 | + 700,0                         |
| 4791A-Vente à distance sur catalogue général                                  | 15                                | + 400,0                         |
| 8690E-Activités des professionnels de la rééduc., appareillage et pédi.-podo. | 10                                | + 233,3                         |
| 6831Z-Agences immobilières  | 16                                | + 166,7                         |
| 4711B-Commerce d'alimentation générale  | 10                                | + 150,0                         |
| 6201Z-Programmation informatique  | 10                                | + 150,0                         |
| 5610C-Restauration de type rapide   | 28                                | + 100,0                         |
| 5224B-Manutention non portuaire   | 6                                 | + 100,0                         |
| 4781Z-Commerce de détail alimentaire sur éventaires et marchés                | 10                                | + 100,0                         |
| 6810Z-Activités des marchands de biens immobiliers                            | 6                                 | + 100,0                         |
| 9609Z-Autres services personnels n.c.a.                                       | 15                                | + 87,5                          |
| 9329Z-Autres activités récréatives et de loisirs                              | 16                                | + 77,8                          |
| 8559B-Autres enseignements  | 14                                | + 75,0                          |
| 4322B-Travaux d'installation d'équipements thermiques et de climatisation     | 7                                 | + 75,0                          |
| 4619B-Autres intermédiaires du commerce en produits divers                    | 7                                 | + 75,0                          |
| 6820B-Location de terrains et d'autres biens immobiliers                      | 12                                | + 71,4                          |
| 7711A-Location de courte durée de voitures et de véhicules automobiles légers | 10                                | + 66,7                          |
| 4312A-Travaux de terrassement courants et travaux préparatoires               | 10                                | + 66,7                          |
| 6420Z-Activités des sociétés holding  | 8                                 | + 60,0                          |
| 7410Z-Activités spécialisées de design  | 6                                 | + 50,0                          |

Notes de lecture : de nombreux secteurs comptant très peu de créations, l'évolution de leur nombre dans le temps peut être très forte. Afin d'éviter ce biais, seuls sont pris en compte les secteurs qui comptent un nombre de créations supérieur au troisième quartile du mois analysé (à savoir les secteurs avec plus de 5 créations d'entreprises en Guadeloupe). La méthodologie appliquée par l'Insee pour affecter un code APE à chaque création d'entreprise en fonction des informations sectorielles fournies par les CFE est susceptible d'être révisée en cours d'année, entraînant des reclassifications qui ne sont pas prises en compte de façon rétrospective. Ainsi, une proportion de la variation dans le temps du nombre de créations dans un secteur peut être liée à cette révision méthodologique.

Champ : Guadeloupe, ensemble des activités marchandes non agricoles (données brutes).

Source : Insee (Sirene). Traitements Observatoire de la création d'entreprise.

## Répartition régionale des secteurs de ce Top 20, septembre 2020

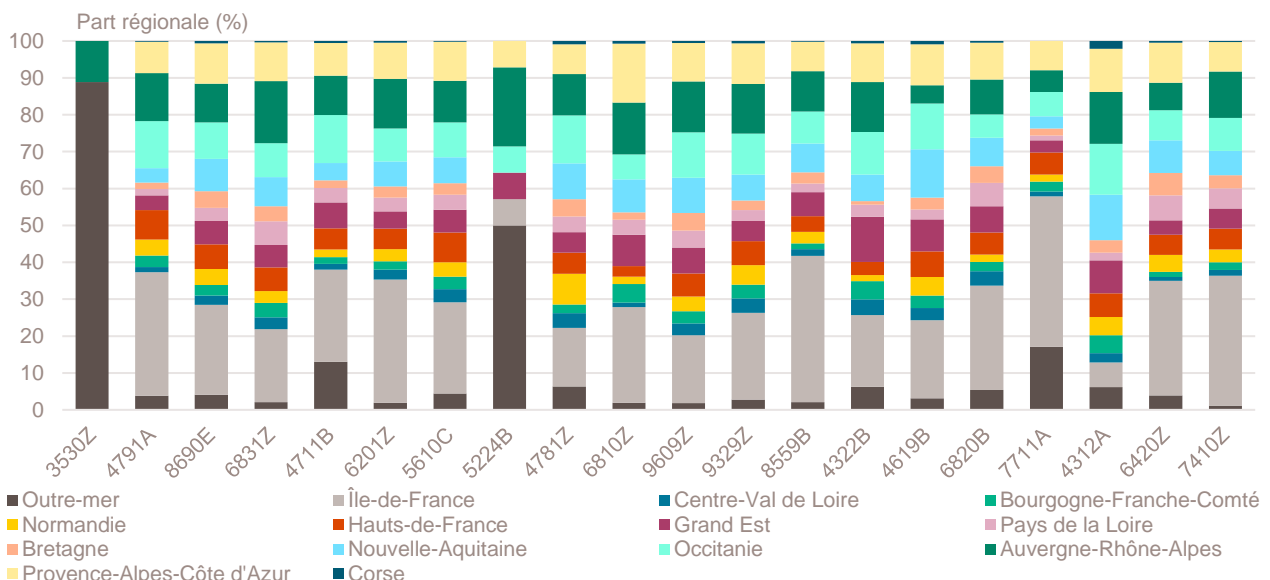

Champ : France entière, ensemble des activités marchandes non agricoles (données brutes).

Source : Insee (Sirene). Traitements Observatoire de la création d'entreprise.

### Top 3 des secteurs en termes de décroissance du nombre de créations d'entreprises

| Septembre 2020  | Nombre de créations d'entreprises | Évolution septembre 2019-2020 % |
|---|-----------------------------------|---------------------------------|
| 5610A-Restauration traditionnelle                                     | 10                                | - 23,1                          |
| 5520Z-Hébergement touristique et autre hébergement de courte durée    | 9                                 | - 18,2                          |
| 8551Z-Enseignement de disciplines sportives et d'activités de loisirs | 7                                 | - 12,5                          |

Notes de lecture : de nombreux secteurs comptant très peu de créations, l'évolution de leur nombre dans le temps peut être très forte. Afin d'éviter ce biais, seuls sont pris en compte les secteurs qui comptent un nombre de créations supérieur au troisième quartile du mois analysé (à savoir les secteurs avec plus de 5 créations d'entreprises en Guadeloupe). La méthodologie appliquée par l'Insee pour affecter un code APE à chaque création d'entreprise en fonction des informations sectorielles fournies par les CFE est susceptible d'être révisée en cours d'année, entraînant des reclassifications qui ne sont pas prises en compte de façon rétrospective. Ainsi, une proportion de la variation dans le temps du nombre de créations dans un secteur peut être liée à cette révision méthodologique.

Champ : Guadeloupe, ensemble des activités marchandes non agricoles (données brutes).

Source : Insee (Sirene). Traitements Observatoire de la création d'entreprise.

### Répartition régionale des secteurs de ce Top 3, septembre 2020

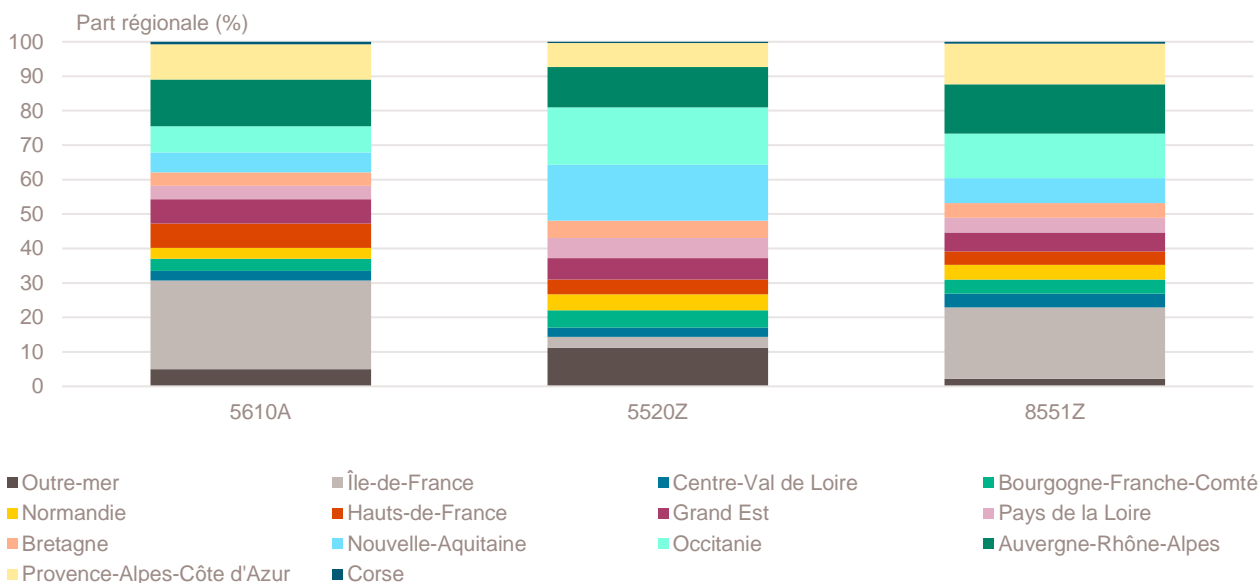

Champ : France entière, ensemble des activités marchandes non agricoles (données brutes).

Source : Insee (Sirene). Traitements Observatoire de la création d'entreprise.

## Création d'entreprise en Guadeloupe selon la nature juridique

| Septembre 2020            | Nombre de créations d'entreprises | Évolution septembre 2019-2020 % | Évolution sur 6 mois glissants % |
|---------------------------|-----------------------------------|---------------------------------|----------------------------------|
| Entreprises individuelles | 331                               | + 16,5                          | - 1,8                            |
| Sociétés                  | 236                               | + 52,3                          | - 3,1                            |
| <b>Total Guadeloupe</b>   | <b>567</b>                        | <b>+ 29,2</b>                   | <b>- 2,3</b>                     |

Note de lecture : en raison de l'erreur relative à la répartition des créations entre micro-entrepreneurs et entreprises individuelles classiques identifiée par l'Insee, il est impossible de communiquer sur la répartition détaillée par statut juridique jusqu'à correction des séries statistiques.

Champ : Guadeloupe, ensemble des activités marchandes non agricoles (données brutes).

Source : Insee (Sirene). Traitements Observatoire de la création d'entreprise.

## Création d'entreprise en Guadeloupe selon le type de la commune d'implantation

| Septembre 2020                     | Nombre de créations d'entreprises | Part des créations en ZRR <sup>a</sup> % | Évolution septembre 2019-2020 % | Évolution sur 6 mois glissants % |
|------------------------------------|-----------------------------------|--|---------------------------------|----------------------------------|
| Rurale éloignée très peu dense     | 0                                 | ---                                      | ---                             | ---                              |
| Rurale éloignée peu dense          | 3                                 | 0,0                                      | - 50,0                          | - 23,8                           |
| Rurale périphérique très peu dense | 0                                 | ---                                      | ---                             | ---                              |
| Rurale périphérique peu dense      | 2                                 | 0,0                                      | + 0,0                           | - 66,7                           |
| Bourg                              | 27                                | 0,0                                      | + 42,1                          | - 23,1                           |
| Petite ville                       | 0                                 | ---                                      | ---                             | ---                              |
| Urbaine périphérique peu dense     | 25                                | 0,0                                      | + 4,2                           | + 1,9                            |
| Urbaine dense                      | 510                               | 0,0                                      | + 31,4                          | - 0,9                            |
| Urbaine très dense                 | 0                                 | ---                                      | ---                             | ---                              |
| <b>Total Guadeloupe</b>            | <b>567</b>                        | <b>0,0</b>                               | <b>+ 29,2</b>                   | <b>- 2,3</b>                     |

a. Zone de revitalisation rurale.

Champ : Guadeloupe, ensemble des activités marchandes non agricoles (données brutes).

Sources : Insee (Sirene, COG), IGN 2019, MENJ-DEPP, CGET. Traitements Observatoire de la création d'entreprise.

## Création d'entreprise en Guadeloupe dans les communes en zone de revitalisation rurale (ZRR)

| Septembre 2020          | Nombre de créations d'entreprises | Évolution septembre 2019-2020 % | Évolution sur 6 mois glissants % |
|-------------------------|-----------------------------------|---------------------------------|----------------------------------|
| Communes en ZRR         | 0                                 | ---                             | ---                              |
| Communes hors ZRR       | 567                               | + 29,2                          | - 2,3                            |
| <b>Total Guadeloupe</b> | <b>567</b>                        | <b>+ 29,2</b>                   | <b>- 2,3</b>                     |

Champ : Guadeloupe, ensemble des activités marchandes non agricoles (données brutes).

Sources : Insee (Sirene, COG), CGET. Traitements Observatoire de la création d'entreprise.

## Création d'entreprise en France selon la région et le département d'implantation

| Septembre 2020                 | Nombre de créations d'entreprises | Part des créations en ZRR % | Évolution septembre 2019-2020 % | Évolution sur 6 mois glissants % |
|--------------------------------|-----------------------------------|-----------------------------|---------------------------------|----------------------------------|
| <b>Auvergne-Rhône-Alpes</b>    | <b>10 597</b>                     | <b>7,1</b>                  | <b>+ 21,1</b>                   | <b>+ 0,0</b>                     |
| 01 - Ain                       | 721                               | 1,0                         | + 28,3                          | + 1,2                            |
| 03 - Allier                    | 208                               | 53,4                        | + 26,1                          | + 5,8                            |
| 07 - Ardèche                   | 305                               | 36,1                        | + 19,6                          | - 0,2                            |
| 15 - Cantal                    | 79                                | 62,0                        | + 12,9                          | + 9,9                            |
| 26 - Drôme                     | 639                               | 18,5                        | + 11,5                          | + 1,1                            |
| 38 - Isère                     | 1 768                             | 1,2                         | + 27,2                          | + 0,5                            |
| 42 - Loire                     | 830                               | 3,4                         | + 16,7                          | + 1,5                            |
| 43 - Haute-Loire               | 178                               | 75,3                        | + 16,3                          | - 0,6                            |
| 63 - Puy-de-Dôme               | 619                               | 23,3                        | + 34,3                          | + 9,2                            |
| 69 - Rhône                     | 3 656                             | 0,1                         | + 20,1                          | - 5,0                            |
| 73 - Savoie                    | 600                               | 5,5                         | + 27,9                          | + 5,6                            |
| 74 - Haute-Savoie              | 994                               | 0,0                         | + 10,8                          | + 4,0                            |
| <b>Bourgogne-Franche-Comté</b> | <b>2 546</b>                      | <b>24,7</b>                 | <b>+ 25,5</b>                   | <b>+ 6,6</b>                     |
| 21 - Côte-d'Or                 | 586                               | 13,1                        | + 19,8                          | + 8,4                            |
| 25 - Doubs                     | 538                               | 11,7                        | + 31,9                          | + 10,9                           |
| 39 - Jura                      | 219                               | 32,4                        | + 29,6                          | + 2,0                            |
| 58 - Nièvre                    | 170                               | 60,0                        | + 42,9                          | - 3,2                            |
| 70 - Haute-Saône               | 169                               | 46,7                        | + 17,4                          | + 6,9                            |
| 71 - Saône-et-Loire            | 449                               | 31,8                        | + 32,4                          | + 2,7                            |
| 89 - Yonne                     | 285                               | 33,0                        | + 20,3                          | + 6,4                            |
| 90 - Territoire-de-Belfort     | 130                               | 0,0                         | + 4,8                           | + 14,3                           |
| <b>Bretagne</b>                | <b>2 854</b>                      | <b>8,1</b>                  | <b>+ 19,0</b>                   | <b>- 0,0</b>                     |
| 22 - Côtes-d'Armor             | 389                               | 10,5                        | + 2,6                           | - 7,1                            |
| 29 - Finistère                 | 737                               | 5,8                         | + 20,6                          | + 0,4                            |
| 35 - Ille-et-Vilaine           | 1 106                             | 1,8                         | + 26,4                          | + 3,5                            |
| 56 - Morbihan                  | 622                               | 20,3                        | + 16,7                          | - 1,3                            |
| <b>Centre-Val de Loire</b>     | <b>2 305</b>                      | <b>19,0</b>                 | <b>+ 22,9</b>                   | <b>+ 1,1</b>                     |
| 18 - Cher                      | 223                               | 38,1                        | + 24,6                          | + 3,0                            |
| 28 - Eure-et-Loir              | 372                               | 15,3                        | + 18,8                          | + 2,9                            |
| 36 - Indre                     | 136                               | 64,0                        | + 29,5                          | - 4,6                            |
| 37 - Indre-et-Loire            | 644                               | 12,1                        | + 20,1                          | - 2,0                            |
| 41 - Loir-et-Cher              | 280                               | 38,2                        | + 14,3                          | + 0,6                            |
| 45 - Loiret                    | 650                               | 3,5                         | + 30,5                          | + 4,4                            |
| <b>Corse</b>                   | <b>468</b>                        | <b>47,2</b>                 | <b>+ 13,9</b>                   | <b>- 13,5</b>                    |
| 2A - Corse-du-Sud              | 260                               | 43,8                        | + 23,8                          | - 15,7                           |
| 2B - Haute-corse               | 208                               | 51,4                        | + 3,5                           | - 11,0                           |
| <b>Grand Est</b>               | <b>5 375</b>                      | <b>9,6</b>                  | <b>+ 38,6</b>                   | <b>+ 6,7</b>                     |
| 08 - Ardennes                  | 186                               | 43,0                        | + 19,2                          | + 5,1                            |
| 10 - Aube                      | 282                               | 19,9                        | + 34,3                          | + 11,8                           |
| 51 - Marne                     | 595                               | 17,8                        | + 28,8                          | + 7,7                            |
| 52 - Haute-Marne               | 92                                | 70,7                        | + 29,6                          | + 8,1                            |
| 54 - Meurthe-et-Moselle        | 739                               | 5,3                         | + 54,0                          | + 8,7                            |
| 55 - Meuse                     | 97                                | 87,6                        | + 36,6                          | - 6,4                            |
| 57 - Moselle                   | 928                               | 2,8                         | + 34,7                          | + 6,7                            |
| 67 - Bas-Rhin                  | 1 378                             | 0,0                         | + 42,5                          | + 5,7                            |
| 68 - Haut-Rhin                 | 778                               | 0,0                         | + 43,8                          | + 8,8                            |
| 88 - Vosges                    | 300                               | 19,3                        | + 29,3                          | + 0,9                            |

Note de lecture : les données détaillées pour chaque région française (hors Mayotte) sont disponibles dans la collection « Fiche statistique mensuelle régionale ».

Champ : France, ensemble des activités marchandes non agricoles (données brutes).

Sources : Insee (Sirene, COG), CGET. Traitements Observatoire de la création d'entreprise.

| Septembre 2020            | Nombre de créations d'entreprises | Part des créations en ZRR % | Évolution septembre 2019-2020 % | Évolution sur 6 mois glissants % |
|---------------------------|-----------------------------------|-----------------------------|---------------------------------|----------------------------------|
| <b>Hauts-de-France</b>    | <b>5 266</b>                      | <b>4,9</b>                  | <b>+ 23,8</b>                   | <b>+ 2,9</b>                     |
| 02 - Aisne                | 332                               | 34,6                        | + 29,2                          | - 2,3                            |
| 59 - Nord                 | 2 866                             | 0,0                         | + 27,2                          | + 4,6                            |
| 60 - Oise                 | 651                               | 4,9                         | + 7,4                           | - 2,7                            |
| 62 - Pas-de-Calais        | 955                               | 5,2                         | + 26,5                          | + 4,2                            |
| 80 - Somme                | 462                               | 13,6                        | + 20,3                          | + 3,1                            |
| <b>Île-de-France</b>      | <b>26 909</b>                     | <b>0,1</b>                  | <b>+ 33,3</b>                   | <b>+ 2,3</b>                     |
| 75 - Paris                | 8 139                             | 0,0                         | + 25,6                          | - 4,1                            |
| 77 - Seine-et-Marne       | 1 955                             | 0,8                         | + 23,0                          | + 4,2                            |
| 78 - Yvelines             | 2 314                             | 0,0                         | + 24,3                          | + 5,1                            |
| 91 - Essonne              | 2 136                             | 0,0                         | + 40,0                          | + 12,4                           |
| 92 - Hauts-de-Seine       | 3 494                             | 0,0                         | + 37,9                          | - 1,3                            |
| 93 - Seine-Saint-Denis    | 3 851                             | 0,0                         | + 52,9                          | + 6,8                            |
| 94 - Val-de-Marne         | 2 823                             | 0,0                         | + 36,8                          | + 7,8                            |
| 95 - Val-d'Oise           | 2 197                             | 0,0                         | + 35,9                          | + 5,4                            |
| <b>Normandie</b>          | <b>3 316</b>                      | <b>12,7</b>                 | <b>+ 39,3</b>                   | <b>+ 3,9</b>                     |
| 14 - Calvados             | 775                               | 13,5                        | + 30,3                          | + 2,7                            |
| 27 - Eure                 | 574                               | 6,1                         | + 37,0                          | - 5,1                            |
| 50 - Manche               | 327                               | 29,1                        | + 26,7                          | + 7,3                            |
| 61 - Orne                 | 203                               | 67,0                        | + 17,3                          | + 0,7                            |
| 76 - Seine-Maritime       | 1 437                             | 3,5                         | + 53,5                          | + 8,5                            |
| <b>Nouvelle-Aquitaine</b> | <b>6 564</b>                      | <b>23,8</b>                 | <b>+ 11,7</b>                   | <b>- 3,2</b>                     |
| 16 - Charente             | 345                               | 41,7                        | + 28,3                          | + 3,4                            |
| 17 - Charente-Maritime    | 720                               | 20,4                        | + 13,7                          | - 3,2                            |
| 19 - Corrèze              | 198                               | 51,0                        | + 26,1                          | - 0,7                            |
| 23 - Creuse               | 63                                | 100,0                       | - 13,7                          | + 2,0                            |
| 24 - Dordogne             | 442                               | 56,8                        | + 33,5                          | - 2,8                            |
| 33 - Gironde              | 2 478                             | 6,5                         | + 6,0                           | - 5,0                            |
| 40 - Landes               | 440                               | 51,6                        | + 20,9                          | - 4,7                            |
| 47 - Lot-et-Garonne       | 270                               | 32,2                        | - 3,6                           | - 4,3                            |
| 64 - Pyrénées-Atlantiques | 679                               | 11,2                        | + 5,8                           | - 3,6                            |
| 79 - Deux-Sèvres          | 208                               | 53,8                        | + 1,0                           | - 3,7                            |
| 86 - Vienne               | 358                               | 26,8                        | + 21,8                          | + 3,5                            |
| 87 - Haute-Vienne         | 363                               | 26,2                        | + 26,0                          | - 0,8                            |
| <b>Occitanie</b>          | <b>8 428</b>                      | <b>20,3</b>                 | <b>+ 25,6</b>                   | <b>- 0,6</b>                     |
| 09 - Ariège               | 178                               | 64,0                        | + 26,2                          | + 2,1                            |
| 11 - Aude                 | 403                               | 31,0                        | + 8,9                           | - 7,0                            |
| 12 - Aveyron              | 252                               | 100,0                       | + 35,5                          | + 2,5                            |
| 30 - Gard                 | 923                               | 11,9                        | + 15,7                          | - 3,8                            |
| 31 - Haute-Garonne        | 2 448                             | 4,7                         | + 21,3                          | + 0,6                            |
| 32 - Gers                 | 215                               | 74,4                        | + 40,5                          | + 12,8                           |
| 34 - Hérault              | 2 218                             | 4,6                         | + 41,8                          | - 0,4                            |
| 46 - Lot                  | 163                               | 100,0                       | + 25,4                          | + 3,9                            |
| 48 - Lozère               | 52                                | 100,0                       | + 4,0                           | + 2,0                            |
| 65 - Hautes-Pyrénées      | 263                               | 47,5                        | + 37,0                          | + 8,7                            |
| 66 - Pyrénées-Orientales  | 613                               | 16,0                        | + 19,3                          | - 8,7                            |
| 81 - Tarn                 | 439                               | 49,7                        | + 16,8                          | + 3,2                            |
| 82 - Tarn-et-Garonne      | 261                               | 30,7                        | + 20,8                          | - 2,9                            |

Note de lecture : les données détaillées pour chaque région française (hors Mayotte) sont disponibles dans la collection « Fiche statistique mensuelle régionale ».

Champ : France, ensemble des activités marchandes non agricoles (données brutes).

Sources : Insee (Sirene, COG), CGET. Traitements Observatoire de la création d'entreprise.



| Septembre 2020                           | Nombre de créations d'entreprises | Part des créations en ZRR % | Évolution septembre 2019-2020 % | Évolution sur 6 mois glissants % |
|--|-----------------------------------|-----------------------------|---------------------------------|----------------------------------|
| <b>Pays de la Loire</b>                  | <b>3 254</b>                      | <b>9,2</b>                  | <b>+ 17,6</b>                   | <b>- 1,3</b>                     |
| 44 - Loire-Atlantique                    | 1 527                             | 2,6                         | + 18,9                          | + 0,4                            |
| 49 - Maine-et-Loire                      | 714                               | 11,5                        | + 16,7                          | - 2,4                            |
| 53 - Mayenne                             | 189                               | 32,3                        | - 1,0                           | + 9,9                            |
| 72 - Sarthe                              | 337                               | 20,8                        | + 21,7                          | - 1,5                            |
| 85 - Vendée                              | 487                               | 9,7                         | + 20,8                          | - 8,4                            |
| <b>Provence-Alpes-Côte d'Azur</b>        | <b>8 619</b>                      | <b>5,0</b>                  | <b>+ 35,2</b>                   | <b>+ 0,7</b>                     |
| 04 - Alpes-de-Haute-Provence             | 156                               | 63,5                        | + 2,0                           | - 11,5                           |
| 05 - Hautes-Alpes                        | 165                               | 60,0                        | + 24,1                          | - 1,9                            |
| 06 - Alpes-Maritimes                     | 2 182                             | 0,7                         | + 31,8                          | + 3,0                            |
| 13 - Bouches-du-Rhône                    | 3 584                             | 2,7                         | + 40,3                          | - 0,9                            |
| 83 - Var                                 | 1 706                             | 2,3                         | + 37,7                          | + 2,3                            |
| 84 - Vaucluse                            | 826                               | 9,9                         | + 29,5                          | + 1,4                            |
| <b>France métrop. hors Île-de-France</b> | <b>59 592</b>                     | <b>12,5</b>                 | <b>+ 24,9</b>                   | <b>+ 0,7</b>                     |
| <b>France métropolitaine</b>             | <b>86 501</b>                     | <b>8,7</b>                  | <b>+ 27,4</b>                   | <b>+ 1,2</b>                     |
| <b>France d'outre-mer</b>                | <b>2 180</b>                      | <b>48,3</b>                 | <b>+ 27,9</b>                   | <b>+ 3,1</b>                     |
| 971 - Guadeloupe                         | 567                               | 0,0                         | + 29,2                          | - 2,3                            |
| 972 - Martinique                         | 338                               | 0,0                         | - 5,3                           | - 13,0                           |
| 973 - Guyane                             | 209                               | 100,0                       | + 29,8                          | - 2,7                            |
| 974 - La Réunion                         | 873                               | 96,6                        | + 33,9                          | + 10,6                           |
| 976 - Mayotte                            | 193                               | 0,0                         | + 101,0                         | + 46,6                           |
| <b>France entière</b>                    | <b>88 681</b>                     | <b>9,6</b>                  | <b>+ 27,4</b>                   | <b>+ 1,2</b>                     |

Note de lecture : les données détaillées pour chaque région française (hors Mayotte) sont disponibles dans la collection « Fiche statistique mensuelle régionale ».

Champ : France, ensemble des activités marchandes non agricoles (données brutes).

Sources : Insee (Sirene, COG), CGET. Traitements Observatoire de la création d'entreprise.

## Méthodologie

Pour réaliser ce document, l'Observatoire de la création (OCE) de Bpifrance Création se sert des informations statistiques brutes (non corrigées des variations saisonnières et des jours ouvrés) du répertoire des entreprises et des établissements (REE) de la base de données Sirene, des fichiers du Code officiel géographique (COG), tous deux mis à disposition par l'Insee, ainsi que de bases complémentaires pour les données communales ; la base du CGET pour les communes en ZRR et la base de la direction de l'évaluation, de la prospective et de la performance (DEPP) du ministère chargé de l'éducation nationale pour la typologie de communes.

➔ [Pour les données corrigées, voir le site de l'Insee.](#)

Après une première publication des chiffres mensuels (données provisoires), l'Insee procède à une première révision le mois suivant (données semi-définitives), puis à une seconde un mois après pour arrêter les chiffres (données définitives). Seules les données antérieures à deux mois sont donc définitives. Les travaux de l'OCE intégrant au fur et à mesure ces révisions, les données peuvent alors être différentes d'une publication à l'autre pour les trois mois les plus récents.

Les résultats statistiques présentés portent sur l'ensemble des activités marchandes non agricoles, autrement dit, sur les activités de l'industrie, du commerce et des services. Sauf mention particulière, ils concernent la Guadeloupe.

## Calculs

Sur les 732 secteurs d'activité répertoriés dans la nomenclature d'activités française (NAF), la plupart comptent peu ou prou de créations d'entreprises dans chaque territoire. Pour éviter que ces secteurs ne biaisent les calculs, seuls sont pris en compte ceux qui comptent un nombre de créations d'entreprises supérieur au 3<sup>e</sup> quartile du mois analysé.

## Définitions

La définition des **créations d'entreprises** s'appuie sur les concepts harmonisés au niveau européen. Elles correspondent aux nouvelles immatriculations dans le répertoire REE, qui enregistrent un début d'activité relevant de l'un des cas suivants : création de nouveaux moyens de production ; redémarrage d'une activité après une interruption de plus d'un an ; redémarrage d'une activité après une interruption de moins d'un an, mais avec changement d'activité ; reprise, par une entreprise nouvelle, des activités d'une autre entreprise s'il n'y a pas continuité entre la situation du cédant et celle du repreneur, en termes d'activité et de localisation.

Dans le cas des **micro-entrepreneurs**, les créations ne peuvent être dénombrées au sens du concept européen. Il y a bien immatriculation dans le répertoire Sirene, mais sans savoir s'il y aura ou pas un début d'activité.

Par ailleurs, certaines immatriculations ne seront pas validées par l'Agence centrale des organismes de Sécurité sociale (Acoss), comme les personnes relevant de la mutualité sociale agricole ou de professions réglementées qui n'ont pas le droit d'être micro-entrepreneur.

Depuis le 19 décembre 2014, le terme de micro-entrepreneur requalifie le régime de l'auto-entrepreneur mis en place au 1<sup>er</sup> janvier 2009, et de nouvelles dispositions s'appliquent, définies par la loi Pinel du 18 juin 2014. Sont ainsi définis comme micro-entrepreneurs, tous les entrepreneurs individuels inscrits sous le régime fiscal de la micro-entreprise et soumis au régime micro-social simplifié. Il ne faut donc pas les confondre avec la catégorie des microentreprises définie par la loi de modernisation de l'économie (LME) de 2008.

➔ [Pour en savoir plus, voir le site de Bpifrance Création.](#)

Les **zones de revitalisation rurale** (ZRR) regroupent les communes peu densément peuplées et caractérisées comme fragiles pour des raisons socio-économiques. La liste est fixée par arrêté et le classement des communes en ZRR permet aux entreprises qui y sont installées de bénéficier d'aides fiscales.

➔ [Pour en savoir plus, voir les pages dédiées aux ZRR sur le site de la DGE.](#)

Une **typologie des communes en neuf catégories** a été établie par la Direction de l'évaluation, de la prospective et de la performance du ministère en charge de l'Éducation nationale pour décrire le système éducatif. Cette caractérisation du territoire, basée sur un croisement d'approches morphologique et fonctionnelle, permet de distinguer plusieurs types de communes rurales et urbaines. Elle a l'avantage d'être plus précise que l'approche par grille de densité, jusqu'ici utilisée, surtout pour décrire les zones rurales.

Bpifrance Création – Observatoire de la création d'entreprise (OCE)

27-31, avenue du Général Leclerc, 94700 Maisons-Alfort

Publication 100 % numérique mise en ligne le 19/10/2020.

Toute reproduction partielle ou totale à usage collectif de la présente publication est autorisée à la condition expresse de citer la source ainsi : « Observatoire de la création d'entreprise. La création d'entreprise en Guadeloupe, chiffres de septembre 2020. Bpifrance Création, octobre 2020 ».

Contact : [utilisez le formulaire de contact sur le site de Bpifrance Création.](#)