

Avertissement de l'Insee : « L'Insee a identifié une erreur dans les statistiques de créations d'entreprises depuis 2015. Elle porte sur la répartition des créations entre entreprises individuelles classiques et micro-entrepreneurs, sans que le volume total des créations d'entreprises ni la répartition entre sociétés et entreprises individuelles soient affectés. Des actions ont été engagées pour permettre d'assurer correctement le suivi des créations sous le régime du micro-entrepreneur dès le début de l'année 2021 avec correction des séries depuis le 1er janvier 2015. D'ici-là, le partage des créations entre micro-entrepreneurs et hors micro-entrepreneurs ne sera plus diffusé ».

Pour en savoir plus : [communiqué de presse de l'Insee](#).

Création d'entreprise en Martinique, octobre 2019 et 2020 et cumul sur six mois glissants

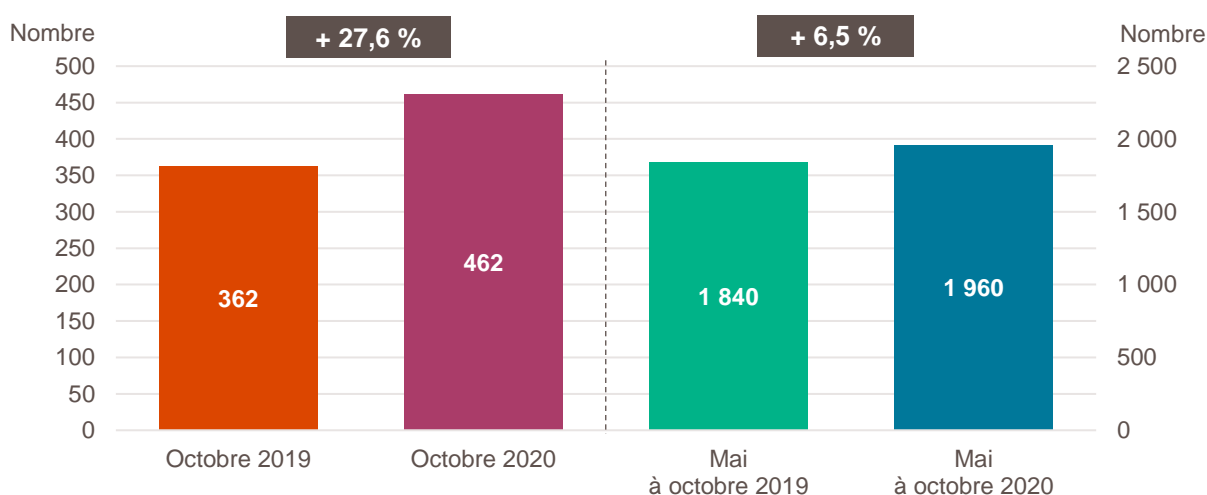

Lecture : en octobre 2020, 462 entreprises ont été créées en Martinique, soit + 28 % par rapport à octobre 2019. Ceci porte les créations sur les six derniers mois à 1 960, soit + 7 % par rapport au cumul de mai à octobre 2019.

Champ : Martinique, ensemble des activités marchandes non agricoles (données brutes).

Source : Insee (Sirene). Traitements Observatoire de la création d'entreprise.

Évolution de la création d'entreprise en Martinique sur six mois glissants

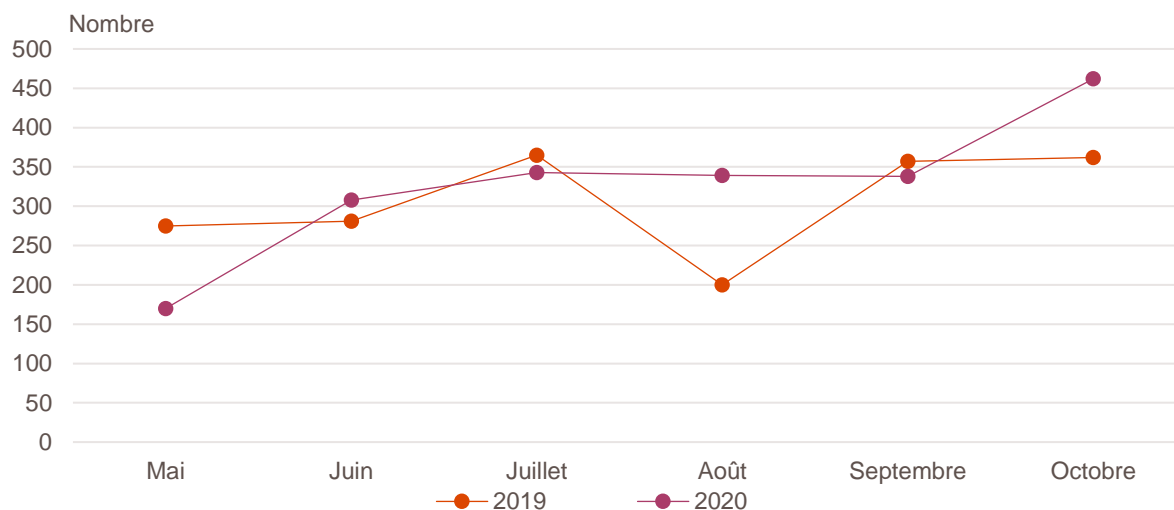

Champ : Martinique, ensemble des activités marchandes non agricoles (données brutes).

Source : Insee (Sirene). Traitements Observatoire de la création d'entreprise.

Création d'entreprise en Martinique selon le secteur d'activité

| Octobre 2020 | Nombre de créations d'entreprises | Évolution octobre 2019-2020 % | Évolution sur 6 mois glissants % |
|--|-----------------------------------|-------------------------------|----------------------------------|
| Activités secondaires | 79 | + 41 | + 13 |
| Industrie | 17 | + 0 | - 7 |
| Construction | 62 | + 59 | + 24 |
| Activités de type commerce | 162 | + 43 | + 4 |
| Commerce de détail | 74 | + 95 | + 23 |
| Commerce de gros | 19 | + 111 | + 27 |
| Commerce de bouche ^a | 1 | - 80 | - 42 |
| Commerce et réparation automobiles | 11 | + 57 | - 13 |
| Hébergement | 8 | - 27 | - 6 |
| Restauration | 20 | + 18 | + 1 |
| Services en direction des personnes | 29 | + 12 | - 20 |
| Activités de type services | 221 | + 15 | + 6 |
| Immobilier | 38 | - 10 | + 23 |
| Transports et entreposage | 14 | + 100 | - 8 |
| Activités scientifiques et techniques | 43 | + 23 | + 32 |
| Activités de soutien aux entreprises | 40 | - 5 | - 6 |
| Information et communication | 13 | + 0 | + 15 |
| Enseignement | 21 | + 11 | - 10 |
| Arts, spectacles et activités récréatives | 13 | + 18 | - 25 |
| Santé humaine et action sociale ^b | 30 | + 43 | + 5 |
| Activités financières et d'assurance | 9 | + 200 | + 0 |
| Activités des sociétés holding | 6 | + 500 | + 35 |
| Total Martinique | 462 | + 28 | + 7 |

a. Ce regroupement de secteurs, composé par l'OCE, comprend les activités de charcuterie (10.13B), la cuisson de produits de boulangerie (10.71B), les boulangeries et boulangeries-pâtisseries (10.71C), ainsi que les pâtisseries (10.71D). Dans la nomenclature d'activité française NAF rév.2, ces activités appartiennent au secteur de l'industrie manufacturière alimentaire.

b. Dans ce secteur regroupé de la NAF rév.2, le nombre de créations d'entreprises relevant de l'action sociale est très faible.

Lecture : en octobre 2020, 17 entreprises ont été créées en Martinique dans l'industrie un nombre en baisse de - 0 % par rapport à octobre 2019 et en baisse de - 7 % sur les six derniers mois par rapport au cumul des créations d'entreprises de mai à octobre 2019.

Champ : Martinique, ensemble des activités marchandes non agricoles (données brutes).

Source : Insee (Sirene). Traitements Observatoire de la création d'entreprise.

Variation du nombre de créations d'entreprises par secteur d'activité en Martinique

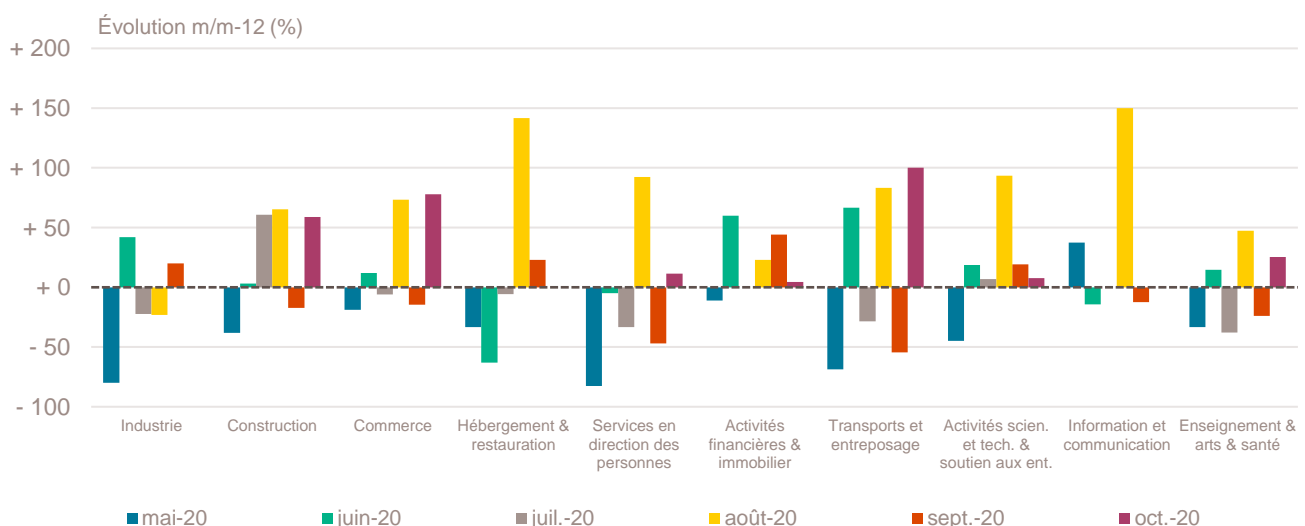

Champ : Martinique, ensemble des activités marchandes non agricoles (données brutes).

Source : Insee (Sirene). Traitements Observatoire de la création d'entreprise.

Top 20 des secteurs en nombre de créations d'entreprises en Martinique

| Octobre 2020 | Nombre de créations d'entreprises | Évolution octobre 2019-2020 % |
|--|-----------------------------------|-------------------------------|
| 4791A-Vente à distance sur catalogue général | 31 | + 244 |
| 6820B-Location de terrains et d'autres biens immobiliers | 24 | - 29 |
| 7022Z-Conseil pour les affaires et autres conseils de gestion | 15 | + 7 |
| 9609Z-Autres services personnels n.c.a. | 12 | + 33 |
| 4334Z-Travaux de peinture et vitrerie | 11 | + 120 |
| 5610C-Restauration de type rapide | 11 | - 8 |
| 4399C-Travaux de maçonnerie générale et gros œuvre de bâtiment | 10 | + 233 |
| 8559B-Autres enseignements | 10 | + 67 |
| 8690E-Activités des professionnels de la rééduc., appareillage et pédi.-podo. | 10 | + 100 |
| 6831Z-Agences immobilières | 9 | + 125 |
| 8690D-Activités des infirmiers et des sages-femmes | 9 | + 125 |
| 8219Z-Photocopie, prépa. de documents et autres activités de soutien de bureau | 8 | + 60 |
| 4619B-Autres intermédiaires du commerce en produits divers | 7 | + 40 |
| 5520Z-Hébergement touristique et autre hébergement de courte durée | 7 | + 0 |
| 5610A-Restauration traditionnelle | 7 | + 75 |
| 7311Z-Activités des agences de publicité | 7 | + 250 |
| 8130Z-Services d'aménagement paysager | 7 | + 250 |
| 9602B-Soins de beauté | 7 | + 0 |
| 4520A-Entretien et réparation de véhicules automobiles légers | 6 | + 20 |
| 4711C-Supérettes | 6 | + 500 |

Note de lecture : la méthodologie appliquée par l'Insee pour affecter un code APE à chaque création d'entreprise en fonction des informations sectorielles fournies par les CFE est susceptible d'être révisée en cours d'année, entraînant des reclassifications qui ne sont pas prises en compte de façon rétrospective. Ainsi, une proportion de la variation dans le temps du nombre de créations dans un secteur peut être liée à cette révision méthodologique.

Champ : Martinique, ensemble des activités marchandes non agricoles (données brutes).

Source : Insee (Sirene). Traitements Observatoire de la création d'entreprise.

Répartition régionale des secteurs de ce Top 20, octobre 2020

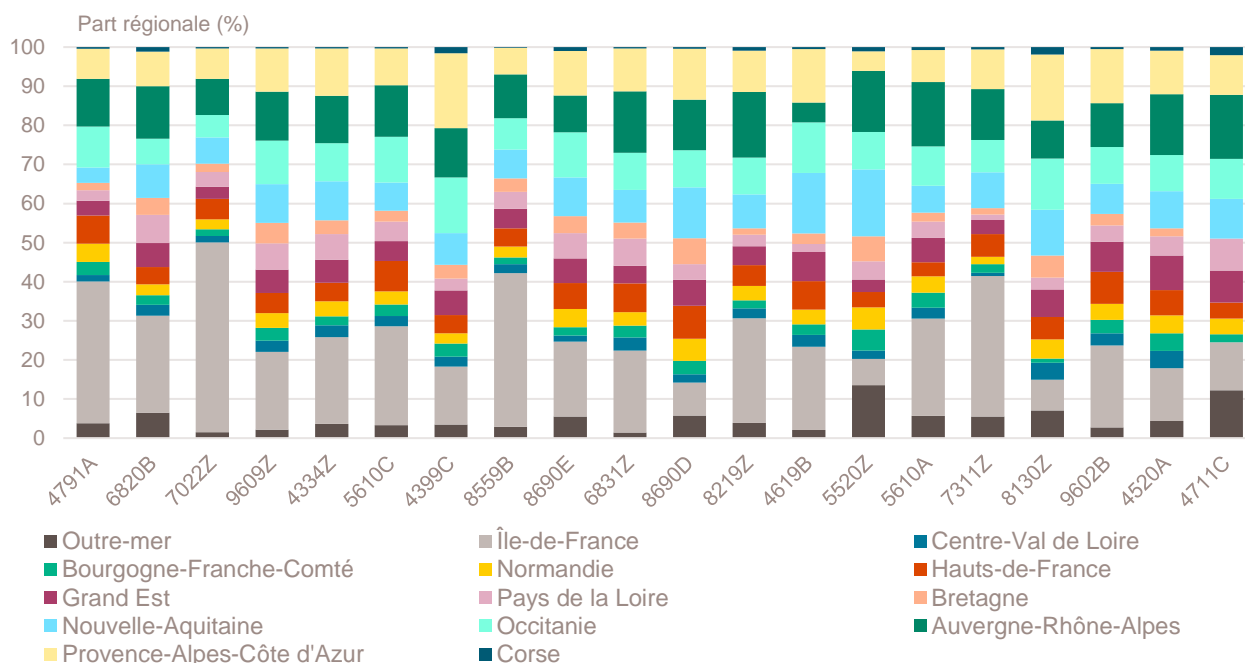

Champ : France entière, ensemble des activités marchandes non agricoles (données brutes).

Source : Insee (Sirene). Traitements Observatoire de la création d'entreprise.

Top 20 des secteurs en termes de croissance du nombre de créations d'entreprises

| Octobre 2020 | Nombre de créations d'entreprises | Évolution octobre 2019-2020 % |
|---|-----------------------------------|-------------------------------|
| 4711C-Supérettes | 6 | + 500 |
| 6420Z-Activités des sociétés holding | 6 | + 500 |
| 7112B-Ingénierie, études techniques | 5 | + 400 |
| 4791B-Vente à distance sur catalogue spécialisé | 5 | + 400 |
| 4941B-Transports routiers de fret de proximité | 5 | + 400 |
| 8130Z-Services d'aménagement paysager | 7 | + 250 |
| 7311Z-Activités des agences de publicité | 7 | + 250 |
| 4791A-Vente à distance sur catalogue général | 31 | + 244 |
| 4399C-Travaux de maçonnerie générale et gros œuvre de bâtiment | 10 | + 233 |
| 9602A-Coiffure | 6 | + 200 |
| 8690D-Activités des infirmiers et des sages-femmes | 9 | + 125 |
| 6831Z-Agences immobilières | 9 | + 125 |
| 4334Z-Travaux de peinture et vitrerie | 11 | + 120 |
| 8690E-Activités des professionnels de la rééduc., appareillage et pédi.-podo. | 10 | + 100 |
| 4120B-Construction d'autres bâtiments | 4 | + 100 |
| 7711A-Location de courte durée de voitures et de véhicules automobiles légers | 6 | + 100 |
| 4690Z-Commerce de gros non spécialisé | 4 | + 100 |
| 5610A-Restauration traditionnelle | 7 | + 75 |
| 4321A-Travaux d'installation électrique dans tous locaux | 5 | + 67 |
| 8559B-Autres enseignements | 10 | + 67 |

Notes de lecture : de nombreux secteurs comptant très peu de créations, l'évolution de leur nombre dans le temps peut être très forte. Afin d'éviter ce biais, seuls sont pris en compte les secteurs qui comptent un nombre de créations supérieur au troisième quartile du mois analysé (à savoir les secteurs avec plus de 3 créations d'entreprises en Martinique). La méthodologie appliquée par l'Insee pour affecter un code APE à chaque création d'entreprise en fonction des informations sectorielles fournies par les CFE est susceptible d'être révisée en cours d'année, entraînant des reclassifications qui ne sont pas prises en compte de façon rétrospective. Ainsi, une proportion de la variation dans le temps du nombre de créations dans un secteur peut être liée à cette révision méthodologique.

Champ : Martinique, ensemble des activités marchandes non agricoles (données brutes).

Source : Insee (Sirene). Traitements Observatoire de la création d'entreprise.

Répartition régionale des secteurs de ce Top 20, octobre 2020

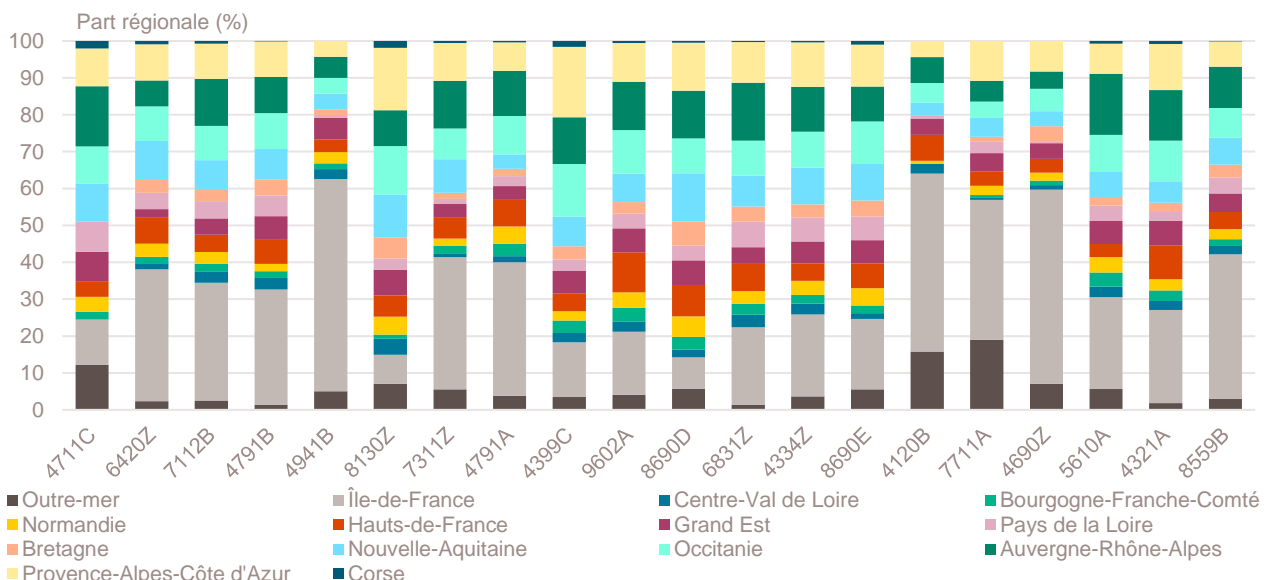

Champ : France entière, ensemble des activités marchandes non agricoles (données brutes).

Source : Insee (Sirene). Traitements Observatoire de la création d'entreprise.

Top 5 des secteurs en termes de décroissance du nombre de créations d'entreprises

| Octobre 2020 | Nombre de créations d'entreprises | Évolution octobre 2019-2020 % |
|--|-----------------------------------|-------------------------------|
| 8211Z-Services administratifs combinés de bureau | 4 | - 56 |
| 9329Z-Autres activités récréatives et de loisirs | 6 | - 40 |
| 4120A-Construction de maisons individuelles | 4 | - 33 |
| 6820B-Location de terrains et d'autres biens immobiliers | 24 | - 29 |
| 5610C-Restauration de type rapide | 11 | - 8 |

Notes de lecture : de nombreux secteurs comptant très peu de créations, l'évolution de leur nombre dans le temps peut être très forte. Afin d'éviter ce biais, seuls sont pris en compte les secteurs qui comptent un nombre de créations supérieur au troisième quartile du mois analysé (à savoir les secteurs avec plus de 3 créations d'entreprises en Martinique). La méthodologie appliquée par l'Insee pour affecter un code APE à chaque création d'entreprise en fonction des informations sectorielles fournies par les CFE est susceptible d'être révisée en cours d'année, entraînant des reclassifications qui ne sont pas prises en compte de façon rétrospective. Ainsi, une proportion de la variation dans le temps du nombre de créations dans un secteur peut être liée à cette révision méthodologique.

Champ : Martinique, ensemble des activités marchandes non agricoles (données brutes).

Source : Insee (Sirene). Traitements Observatoire de la création d'entreprise.

Répartition régionale des secteurs de ce Top 5, octobre 2020

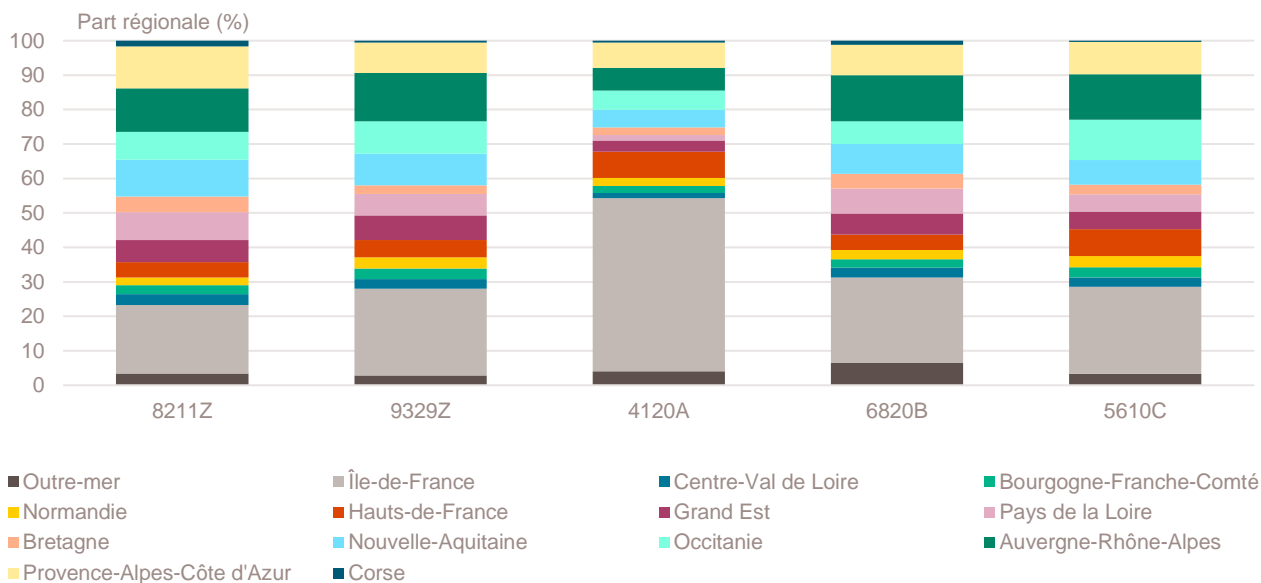

Champ : France entière, ensemble des activités marchandes non agricoles (données brutes).

Source : Insee (Sirene). Traitements Observatoire de la création d'entreprise.

Création d'entreprise en Martinique selon la nature juridique

| Octobre 2020 | Nombre de créations d'entreprises | Évolution octobre 2019-2020 % | Évolution sur 6 mois glissants % |
|---------------------------|-----------------------------------|-------------------------------|----------------------------------|
| Entreprises individuelles | 265 | + 36 | + 12 |
| Sociétés | 197 | + 18 | + 0 |
| Total Martinique | 462 | + 28 | + 7 |

Note de lecture : en raison de l'erreur relative à la répartition des créations entre micro-entrepreneurs et entreprises individuelles classiques identifiée par l'Insee, il est impossible de communiquer sur la répartition détaillée par statut juridique jusqu'à correction des séries statistiques.

Champ : Martinique, ensemble des activités marchandes non agricoles (données brutes).

Source : Insee (Sirene). Traitements Observatoire de la création d'entreprise.

Création d'entreprise en Martinique selon le type de la commune d'implantation

| Octobre 2020 | Nombre de créations d'entreprises | Part des créations en ZRR ^a % | Évolution octobre 2019-2020 % | Évolution sur 6 mois glissants % |
|------------------------------------|-----------------------------------|--|-------------------------------|----------------------------------|
| Rurale éloignée très peu dense | 0 | --- | --- | --- |
| Rurale éloignée peu dense | 5 | 0 | - 17 | + 8 |
| Rurale périphérique très peu dense | 0 | --- | --- | --- |
| Rurale périphérique peu dense | 2 | 0 | + 0 | - 24 |
| Bourg | 25 | 0 | + 213 | + 3 |
| Petite ville | 41 | 0 | + 193 | + 52 |
| Urbaine périphérique peu dense | 41 | 0 | + 11 | + 21 |
| Urbaine dense | 141 | 0 | + 40 | - 1 |
| Urbaine très dense | 207 | 0 | + 7 | + 5 |
| Total Martinique | 462 | 0 | + 28 | + 7 |

a. Zone de revitalisation rurale.

Champ : Martinique, ensemble des activités marchandes non agricoles (données brutes).

Sources : Insee (Sirene, COG), IGN 2019, MENJ-DEPP, CGET. Traitements Observatoire de la création d'entreprise.

Création d'entreprise en Martinique dans les communes en zone de revitalisation rurale (ZRR)

| Octobre 2020 | Nombre de créations d'entreprises | Évolution octobre 2019-2020 % | Évolution sur 6 mois glissants % |
|-------------------------|-----------------------------------|-------------------------------|----------------------------------|
| Communes en ZRR | 0 | --- | --- |
| Communes hors ZRR | 462 | + 28 | + 7 |
| Total Martinique | 462 | + 28 | + 7 |

Champ : Martinique, ensemble des activités marchandes non agricoles (données brutes).

Sources : Insee (Sirene, COG), CGET. Traitements Observatoire de la création d'entreprise.

Création d'entreprise en France selon la région et le département d'implantation

| Octobre 2020 | Nombre de créations d'entreprises | Part des créations en ZRR % | Évolution octobre 2019-2020 % | Évolution sur 6 mois glissants % |
|--------------------------------|-----------------------------------|-----------------------------|-------------------------------|----------------------------------|
| Auvergne-Rhône-Alpes | 11 156 | 7 | + 13 | + 10 |
| 01 - Ain | 714 | 1 | + 15 | + 11 |
| 03 - Allier | 240 | 52 | + 9 | + 17 |
| 07 - Ardèche | 337 | 32 | + 25 | + 10 |
| 15 - Cantal | 70 | 61 | - 4 | + 13 |
| 26 - Drôme | 616 | 18 | + 8 | + 11 |
| 38 - Isère | 1 737 | 2 | + 11 | + 12 |
| 42 - Loire | 940 | 3 | + 24 | + 15 |
| 43 - Haute-Loire | 170 | 76 | + 2 | + 4 |
| 63 - Puy-de-Dôme | 613 | 18 | + 19 | + 20 |
| 69 - Rhône | 3 910 | 0 | + 10 | + 6 |
| 73 - Savoie | 624 | 6 | + 7 | + 12 |
| 74 - Haute-Savoie | 1 185 | 0 | + 19 | + 14 |
| Bourgogne-Franche-Comté | 2 355 | 23 | + 5 | + 14 |
| 21 - Côte-d'Or | 554 | 13 | - 1 | + 13 |
| 25 - Doubs | 477 | 9 | + 1 | + 16 |
| 39 - Jura | 215 | 34 | + 19 | + 16 |
| 58 - Nièvre | 130 | 58 | + 17 | + 7 |
| 70 - Haute-Saône | 143 | 41 | - 11 | + 10 |
| 71 - Saône-et-Loire | 417 | 29 | + 3 | + 12 |
| 89 - Yonne | 274 | 37 | + 10 | + 15 |
| 90 - Territoire-de-Belfort | 145 | 0 | + 44 | + 28 |
| Bretagne | 2 961 | 8 | + 12 | + 10 |
| 22 - Côtes-d'Armor | 451 | 16 | + 15 | + 4 |
| 29 - Finistère | 685 | 4 | + 5 | + 11 |
| 35 - Ille-et-Vilaine | 1 143 | 1 | + 12 | + 13 |
| 56 - Morbihan | 682 | 19 | + 17 | + 10 |
| Centre-Val de Loire | 2 344 | 19 | + 13 | + 12 |
| 18 - Cher | 230 | 34 | + 14 | + 14 |
| 28 - Eure-et-Loir | 351 | 18 | + 7 | + 12 |
| 36 - Indre | 156 | 59 | + 5 | + 7 |
| 37 - Indre-et-Loire | 700 | 15 | + 20 | + 11 |
| 41 - Loir-et-Cher | 267 | 31 | + 13 | + 14 |
| 45 - Loiret | 640 | 3 | + 11 | + 13 |
| Corse | 457 | 44 | - 7 | - 1 |
| 2A - Corse-du-Sud | 223 | 41 | - 12 | - 2 |
| 2B - Haute-corse | 234 | 48 | - 3 | + 1 |
| Grand Est | 4 998 | 11 | + 6 | + 14 |
| 08 - Ardennes | 200 | 43 | + 1 | + 13 |
| 10 - Aube | 253 | 20 | - 4 | + 21 |
| 51 - Marne | 561 | 20 | + 4 | + 13 |
| 52 - Haute-Marne | 118 | 70 | + 17 | + 21 |
| 54 - Meurthe-et-Moselle | 654 | 6 | + 5 | + 16 |
| 55 - Meuse | 124 | 78 | + 24 | + 5 |
| 57 - Moselle | 865 | 2 | + 9 | + 16 |
| 67 - Bas-Rhin | 1 219 | 0 | + 5 | + 10 |
| 68 - Haut-Rhin | 716 | 0 | + 8 | + 17 |
| 88 - Vosges | 288 | 21 | + 5 | + 9 |

Note de lecture : les données détaillées pour chaque région française (hors Mayotte) sont disponibles dans la collection « Fiche statistique mensuelle régionale ».

Champ : France, ensemble des activités marchandes non agricoles (données brutes).

Sources : Insee (Sirene, COG), CGET. Traitements Observatoire de la création d'entreprise.

| Octobre 2020 | Nombre de créations d'entreprises | Part des créations en ZRR % | Évolution octobre 2019-2020 % | Évolution sur 6 mois glissants % |
|---------------------------|-----------------------------------|-----------------------------|-------------------------------|----------------------------------|
| Hauts-de-France | 5 560 | 4 | + 15 | + 14 |
| 02 - Aisne | 305 | 36 | + 0 | + 6 |
| 59 - Nord | 3 057 | 0 | + 19 | + 16 |
| 60 - Oise | 770 | 4 | + 16 | + 9 |
| 62 - Pas-de-Calais | 1 012 | 5 | + 13 | + 14 |
| 80 - Somme | 416 | 14 | + 5 | + 14 |
| Île-de-France | 28 191 | 0 | + 13 | + 14 |
| 75 - Paris | 8 765 | 0 | + 9 | + 7 |
| 77 - Seine-et-Marne | 2 117 | 1 | + 15 | + 17 |
| 78 - Yvelines | 2 355 | 0 | + 19 | + 18 |
| 91 - Essonne | 2 094 | 0 | + 8 | + 20 |
| 92 - Hauts-de-Seine | 3 523 | 0 | + 6 | + 8 |
| 93 - Seine-Saint-Denis | 4 160 | 0 | + 25 | + 22 |
| 94 - Val-de-Marne | 2 839 | 0 | + 11 | + 18 |
| 95 - Val-d'Oise | 2 338 | 0 | + 24 | + 20 |
| Normandie | 3 189 | 12 | + 24 | + 17 |
| 14 - Calvados | 745 | 10 | + 10 | + 14 |
| 27 - Eure | 580 | 5 | + 38 | + 10 |
| 50 - Manche | 350 | 32 | + 9 | + 17 |
| 61 - Orne | 182 | 69 | + 2 | + 8 |
| 76 - Seine-Maritime | 1 332 | 4 | + 37 | + 24 |
| Nouvelle-Aquitaine | 7 700 | 24 | + 17 | + 9 |
| 16 - Charente | 362 | 37 | + 23 | + 16 |
| 17 - Charente-Maritime | 827 | 21 | + 19 | + 8 |
| 19 - Corrèze | 189 | 42 | + 6 | + 8 |
| 23 - Creuse | 71 | 100 | + 39 | + 12 |
| 24 - Dordogne | 467 | 56 | + 13 | + 8 |
| 33 - Gironde | 3 029 | 8 | + 17 | + 8 |
| 40 - Landes | 506 | 52 | + 26 | + 9 |
| 47 - Lot-et-Garonne | 275 | 39 | - 17 | + 4 |
| 64 - Pyrénées-Atlantiques | 882 | 13 | + 21 | + 7 |
| 79 - Deux-Sèvres | 282 | 65 | + 35 | + 13 |
| 86 - Vienne | 467 | 22 | + 32 | + 19 |
| 87 - Haute-Vienne | 343 | 30 | + 7 | + 10 |
| Occitanie | 8 406 | 19 | + 14 | + 11 |
| 09 - Ariège | 164 | 70 | + 0 | + 9 |
| 11 - Aude | 435 | 35 | + 2 | + 4 |
| 12 - Aveyron | 254 | 100 | + 32 | + 14 |
| 30 - Gard | 882 | 11 | + 10 | + 8 |
| 31 - Haute-Garonne | 2 447 | 5 | + 13 | + 11 |
| 32 - Gers | 191 | 75 | - 4 | + 19 |
| 34 - Hérault | 2 299 | 3 | + 29 | + 15 |
| 46 - Lot | 176 | 100 | + 21 | + 16 |
| 48 - Lozère | 34 | 100 | - 23 | + 5 |
| 65 - Hautes-Pyrénées | 217 | 50 | - 6 | + 18 |
| 66 - Pyrénées-Orientales | 633 | 12 | + 14 | + 7 |
| 81 - Tarn | 377 | 41 | - 2 | + 10 |
| 82 - Tarn-et-Garonne | 297 | 32 | + 12 | + 9 |

Note de lecture : les données détaillées pour chaque région française (hors Mayotte) sont disponibles dans la collection « Fiche statistique mensuelle régionale ».

Champ : France, ensemble des activités marchandes non agricoles (données brutes).

Sources : Insee (Sirene, COG), CGET. Traitements Observatoire de la création d'entreprise.

| Octobre 2020 | Nombre de créations d'entreprises | Part des créations en ZRR % | Évolution octobre 2019-2020 % | Évolution sur 6 mois glissants % |
|--|-----------------------------------|-----------------------------|-------------------------------|----------------------------------|
| Pays de la Loire | 3 919 | 9 | + 15 | + 9 |
| 44 - Loire-Atlantique | 1 908 | 2 | + 18 | + 9 |
| 49 - Maine-et-Loire | 747 | 12 | + 20 | + 9 |
| 53 - Mayenne | 251 | 38 | + 3 | + 14 |
| 72 - Sarthe | 396 | 19 | + 11 | + 12 |
| 85 - Vendée | 617 | 10 | + 11 | + 3 |
| Provence-Alpes-Côte d'Azur | 8 743 | 6 | + 10 | + 11 |
| 04 - Alpes-de-Haute-Provence | 180 | 67 | - 7 | - 6 |
| 05 - Hautes-Alpes | 170 | 66 | + 24 | + 8 |
| 06 - Alpes-Maritimes | 2 296 | 1 | + 12 | + 12 |
| 13 - Bouches-du-Rhône | 3 442 | 3 | + 8 | + 10 |
| 83 - Var | 1 842 | 2 | + 17 | + 15 |
| 84 - Vaucluse | 813 | 10 | + 2 | + 11 |
| France métrop. hors Île-de-France | 61 788 | 12 | + 13 | + 11 |
| France métropolitaine | 89 979 | 9 | + 13 | + 12 |
| France d'outre-mer | 2 336 | 46 | + 35 | + 20 |
| 971 - Guadeloupe | 636 | 0 | + 17 | + 13 |
| 972 - Martinique | 462 | 0 | + 28 | + 7 |
| 973 - Guyane | 195 | 100 | + 15 | + 10 |
| 974 - La Réunion | 899 | 97 | + 53 | + 29 |
| 976 - Mayotte | 144 | 0 | + 129 | + 62 |
| France entière | 92 315 | 9 | + 13 | + 12 |

Note de lecture : les données détaillées pour chaque région française (hors Mayotte) sont disponibles dans la collection « Fiche statistique mensuelle régionale ».

Champ : France, ensemble des activités marchandes non agricoles (données brutes).

Sources : Insee (Sirene, COG), CGET. Traitements Observatoire de la création d'entreprise.

Méthodologie

Pour réaliser ce document, l'Observatoire de la création (OCE) de Bpifrance Création se sert des informations statistiques brutes (non corrigées des variations saisonnières et des jours ouvrés) du répertoire des entreprises et des établissements (REE) de la base de données Sirene, des fichiers du Code officiel géographique (COG), tous deux mis à disposition par l'Insee, ainsi que de bases complémentaires pour les données communales ; la base du CGET pour les communes en ZRR et la base de la direction de l'évaluation, de la prospective et de la performance (DEPP) du ministère chargé de l'éducation nationale pour la typologie de communes.

➔ [Pour les données corrigées, voir le site de l'Insee.](#)

Après une première publication des chiffres mensuels (données provisoires), l'Insee procède à une première révision le mois suivant (données semi-définitives), puis à une seconde un mois après pour arrêter les chiffres (données définitives). Seules les données antérieures à deux mois sont donc définitives. Les travaux de l'OCE intégrant au fur et à mesure ces révisions, les données peuvent alors être différentes d'une publication à l'autre pour les trois mois les plus récents.

Les résultats statistiques présentés portent sur l'ensemble des activités marchandes non agricoles, autrement dit, sur les activités de l'industrie, du commerce et des services. Sauf mention particulière, ils concernent la Martinique.

Calculs

Sur les 732 secteurs d'activité répertoriés dans la nomenclature d'activités française (NAF), la plupart comptent peu ou prou de créations d'entreprises dans chaque territoire. Pour éviter que ces secteurs ne biaisent les calculs, seuls sont pris en compte ceux qui comptent un nombre de créations d'entreprises supérieur au 3^e quartile du mois analysé.

Définitions

La définition des **créations d'entreprises** s'appuie sur les concepts harmonisés au niveau européen. Elles correspondent aux nouvelles immatriculations dans le répertoire REE, qui enregistrent un début d'activité relevant de l'un des cas suivants : création de nouveaux moyens de production ; redémarrage d'une activité après une interruption de plus d'un an ; redémarrage d'une activité après une interruption de moins d'un an, mais avec changement d'activité ; reprise, par une entreprise nouvelle, des activités d'une autre entreprise s'il n'y a pas continuité entre la situation du cédant et celle du repreneur, en termes d'activité et de localisation.

Dans le cas des **micro-entrepreneurs**, les créations ne peuvent être dénombrées au sens du concept européen. Il y a bien immatriculation dans le répertoire Sirene, mais sans savoir s'il y aura ou pas un début d'activité.

Par ailleurs, certaines immatriculations ne seront pas validées par l'Agence centrale des organismes de Sécurité sociale (Acoss), comme les personnes relevant de la mutualité sociale agricole ou de professions réglementées qui n'ont pas le droit d'être micro-entrepreneur.

Depuis le 19 décembre 2014, le terme de micro-entrepreneur requalifie le régime de l'auto-entrepreneur mis en place au 1^{er} janvier 2009, et de nouvelles dispositions s'appliquent, définies par la loi Pinel du 18 juin 2014. Sont ainsi définis comme micro-entrepreneurs, tous les entrepreneurs individuels inscrits sous le régime fiscal de la micro-entreprise et soumis au régime micro-social simplifié. Il ne faut donc pas les confondre avec la catégorie des microentreprises définie par la loi de modernisation de l'économie (LME) de 2008.

➔ [Pour en savoir plus, voir le site de Bpifrance Création.](#)

Les **zones de revitalisation rurale** (ZRR) regroupent les communes peu densément peuplées et caractérisées comme fragiles pour des raisons socio-économiques. La liste est fixée par arrêté et le classement des communes en ZRR permet aux entreprises qui y sont installées de bénéficier d'aides fiscales.

➔ [Pour en savoir plus, voir les pages dédiées aux ZRR sur le site de la DGE.](#)

Une **typologie des communes en neuf catégories** a été établie par la Direction de l'évaluation, de la prospective et de la performance du ministère en charge de l'Éducation nationale pour décrire le système éducatif. Cette caractérisation du territoire, basée sur un croisement d'approches morphologique et fonctionnelle, permet de distinguer plusieurs types de communes rurales et urbaines. Elle a l'avantage d'être plus précise que l'approche par grille de densité, jusqu'ici utilisée, surtout pour décrire les zones rurales.

Bpifrance Création – Observatoire de la création d'entreprise (OCE)

27-31, avenue du Général Leclerc, 94700 Maisons-Alfort

Publication 100 % numérique mise en ligne le 19/11/2020.

Toute reproduction partielle ou totale à usage collectif de la présente publication est autorisée à la condition expresse de citer la source ainsi : « Observatoire de la création d'entreprise. La création d'entreprise en Martinique, chiffres d'octobre 2020. Bpifrance Création, novembre 2020 ».

Contact : [utilisez le formulaire de contact sur le site de Bpifrance Création.](#)