

LA CRÉATION D'ENTREPRISE EN PROVENCE-ALPES-CÔTE D'AZUR

CHIFFRES DE NOVEMBRE 2024

Avertissement : les données mensuelles sur la création d'entreprise en France n'étant pas disponibles pour l'année 2023 (effet de bord du changement de mode d'enregistrement des nouvelles immatriculations), **les évolutions 2024 seront exceptionnellement calculées par rapport à l'année 2022.**

Pour en savoir plus : [documentation de l'Insee](#)

Création d'entreprise en Provence-Alpes-Côte d'Azur en novembre 2024 et cumul depuis le début de l'année

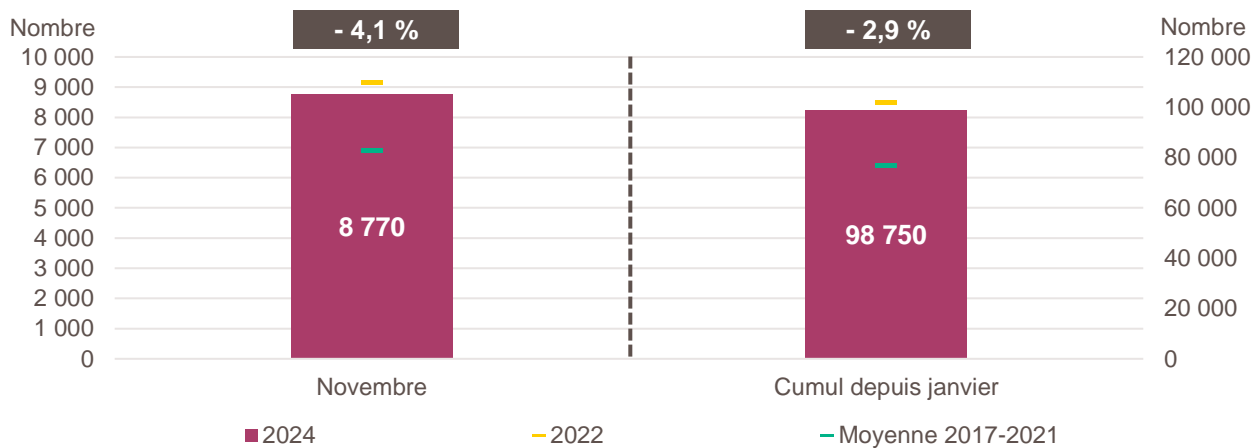

Lecture de la partie gauche : en novembre 2024, 8 770 entreprises ont été créées en Provence-Alpes-Côte d'Azur, soit - 4,1 % par rapport aux 9 141 de novembre 2022 (marque jaune). Le nombre moyen de créations d'entreprises est de 6 904 pour le mois de novembre sur la période couvrant les années 2017 à 2021 (marque verte).

Lecture de la partie droite : le nombre cumulé de créations depuis le début de l'année 2024 s'élève à 98 750, soit - 2,9 % par rapport aux 101 718 de janvier à novembre 2022 (marque jaune). Le nombre moyen de créations d'entreprises entre janvier et novembre sur la période couvrant les années 2017 à 2021 est de 76 513 (marque verte).

Champ : Provence-Alpes-Côte d'Azur, unités légales productives et marchandes, exerçant une activité non agricole (données brutes).

Source : Insee (Sirene). Traitements Observatoire de la création d'entreprise.

Évolution de la création d'entreprise en Provence-Alpes-Côte d'Azur sur douze mois glissants

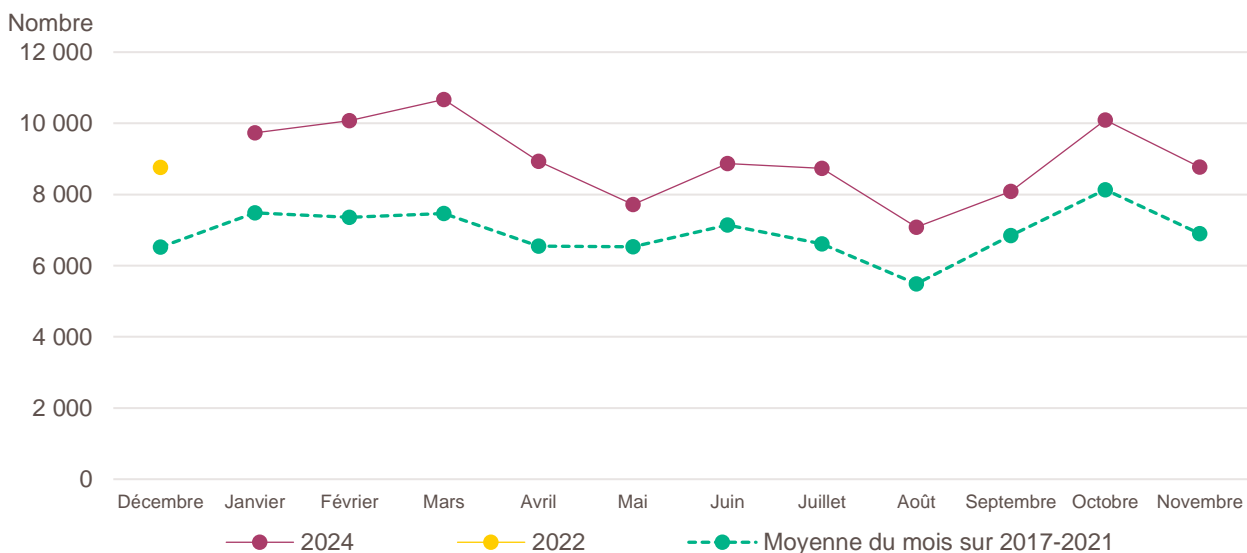

Lecture : en décembre 2022, 8 757 entreprises ont été créées en Provence-Alpes-Côte d'Azur et 6 521 en moyenne pour les mois de décembre 2017 à 2021.

Champ : Provence-Alpes-Côte d'Azur, unités légales productives et marchandes, exerçant une activité non agricole (données brutes).

Source : Insee (Sirene). Traitements Observatoire de la création d'entreprise.

Création d'entreprise en Provence-Alpes-Côte d'Azur selon le secteur d'activité

| Novembre 2024 | Nombre de créations d'entreprises | Part des micro-entrepreneurs % | Évolution novembre 2022-2024 % | Évolution janvier à novembre 2022-2024 % |
|--|-----------------------------------|--------------------------------|--------------------------------|--|
| Activités secondaires | 1 290 | 65,7 | - 5,6 | - 5,0 |
| Industrie | 421 | 72,2 | + 0,7 | + 3,1 |
| Construction | 869 | 62,5 | - 8,4 | - 8,3 |
| Activités de type commerce | 2 297 | 64,3 | - 1,5 | + 0,9 |
| Commerce de détail | 824 | 61,5 | + 18,2 | + 15,3 |
| Commerce de gros | 160 | 44,4 | - 49,2 | - 40,5 |
| Commerce de bouche ^a | 19 | 42,1 | - 13,6 | + 6,7 |
| Commerce et réparation automobiles | 251 | 61,8 | + 21,8 | + 16,9 |
| Hébergement | 50 | 50,0 | - 2,0 | + 32,3 |
| Restauration | 296 | 44,9 | + 2,4 | + 11,3 |
| Services en direction des personnes | 697 | 83,1 | - 7,2 | - 6,2 |
| Activités de type services | 5 183 | 66,0 | - 4,8 | - 4,1 |
| Immobilier | 376 | 45,7 | - 10,5 | - 15,6 |
| Transports et entreposage | 878 | 88,4 | - 19,8 | - 0,9 |
| Activités scientifiques et techniques | 1 067 | 64,3 | - 23,6 | - 20,4 |
| Activités de soutien aux entreprises | 1 093 | 79,9 | + 44,4 | + 22,3 |
| Information et communication | 374 | 73,5 | - 20,8 | - 12,1 |
| Enseignement | 379 | 83,4 | - 7,6 | - 5,5 |
| Arts, spectacles et activités récréatives | 287 | 66,9 | + 5,1 | + 6,4 |
| Santé humaine et action sociale ^b | 453 | 25,2 | + 15,0 | - 0,5 |
| Activités financières et d'assurance | 276 | 6,9 | + 22,7 | + 0,7 |
| <i>Activités des sociétés holding</i> | 50 | 0,0 | - 41,9 | - 38,7 |
| Total Provence-Alpes-Côte d'Azur | 8 770 | 65,5 | - 4,1 | - 2,9 |

a. Ce regroupement de secteurs, composé par l'OCE, comprend les activités de charcuterie (10.13B), la cuisson de produits de boulangerie (10.71B), les boulangeries et boulangeries-pâtisseries (10.71C), ainsi que les pâtisseries (10.71D). Dans la nomenclature d'activité française NAF rév.2, ces activités appartiennent au secteur de l'industrie manufacturière alimentaire.

b. Dans ce secteur regroupé de la NAF rév.2, le nombre de créations d'entreprises relevant de l'action sociale est très faible.

Lecture : en novembre 2024, 421 entreprises ont été créées en Provence-Alpes-Côte d'Azur dans l'industrie (dont 72,2 % de micro-entrepreneurs), un nombre en hausse de + 0,7 % par rapport à novembre 2022 et un nombre cumulé sur janvier-novembre 2024 en hausse de + 3,1 % par rapport au cumul des créations d'entreprises sur la même période de 2022.

Champ : Provence-Alpes-Côte d'Azur, unités légales productives et marchandes, exerçant une activité non agricole (données brutes).

Source : Insee (Sirene). Traitements Observatoire de la création d'entreprise.

Top 20 des activités en nombre de créations d'entreprises en Provence-Alpes-Côte d'Azur

| Novembre 2024 | Nombre de créations d'entreprises | Part des micro-entrepreneurs % | Évolution novembre 2022-2024 % |
|--|-----------------------------------|--------------------------------|--------------------------------|
| 5320Z-Autres activités de poste et de courrier | 582 | 99,1 | - 33,1 |
| 8121Z-Nettoyage courant des bâtiments | 552 | 92,4 | + 46,0 |
| 7022Z-Conseil pour les affaires et autres conseils de gestion | 340 | 63,8 | - 37,3 |
| 9609Z-Autres services personnels n.c.a. | 307 | 85,7 | - 13,5 |
| 4399C-Travaux de maçonnerie générale et gros œuvre de bâtiment | 205 | 60,5 | - 3,3 |
| 6831Z-Agences immobilières | 204 | 80,9 | - 9,3 |
| 4791B-Vente à distance sur catalogue spécialisé | 198 | 87,4 | + 8,2 |
| 9602B-Soins de beauté | 186 | 91,9 | + 1,6 |
| 5610C-Restauration de type rapide | 164 | 39,6 | + 5,1 |
| 6630Z-Gestion de fonds | 156 | 0,0 | + 77,3 |
| 6201Z-Programmation informatique | 151 | 75,5 | - 30,1 |
| 4791A-Vente à distance sur catalogue général | 145 | 82,1 | + 22,9 |
| 8559B-Autres enseignements | 142 | 91,5 | + 20,3 |
| 4321A-Travaux d'installation électrique dans tous locaux | 138 | 74,6 | - 13,2 |
| 8211Z-Services administratifs combinés de bureau | 128 | 75,8 | + 29,3 |
| 4520A-Entretien et réparation de véhicules automobiles légers | 127 | 65,4 | + 58,8 |
| 4932Z-Transports de voyageurs par taxis | 126 | 56,3 | + 4,1 |
| 4799A-Vente à domicile | 125 | 20,0 | + 34,4 |
| 7410Z-Activités spécialisées de design | 124 | 87,9 | - 39,2 |
| 7021Z-Conseil en relations publiques et communication | 115 | 80,9 | - 37,5 |

Champ : Provence-Alpes-Côte d'Azur, unités légales productives et marchandes, exerçant une activité non agricole (données brutes).
Source : Insee (Sirene). Traitements Observatoire de la création d'entreprise.

Répartition régionale des activités de ce Top 20, novembre 2024

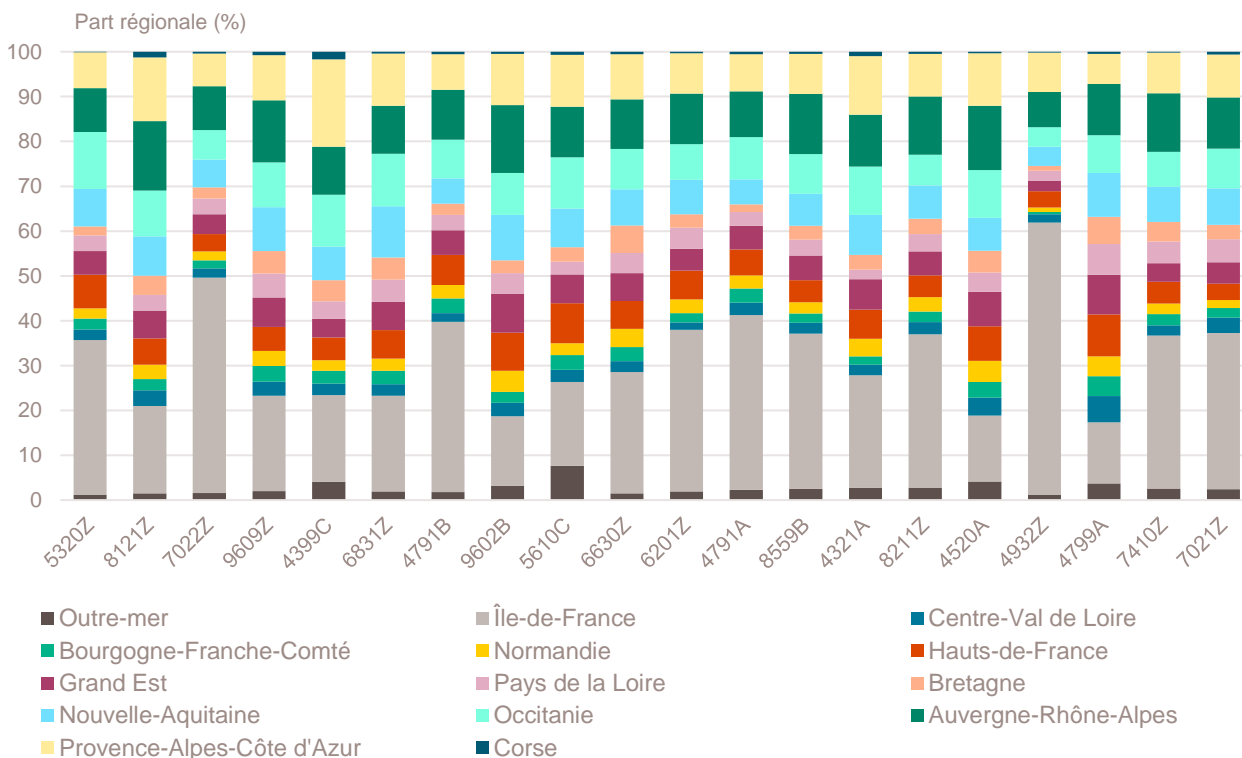

Champ : France entière, unités légales productives et marchandes, exerçant une activité non agricole (données brutes).
Source : Insee (Sirene). Traitements Observatoire de la création d'entreprise.

Top 20 des activités en termes de croissance du nombre de créations d'entreprises

| Novembre 2024 | Nombre de créations d'entreprises | Part des micro-entrepreneurs % | Évolution novembre 2022-2024 % |
|---|-----------------------------------|--------------------------------|--------------------------------|
| 8230Z-Organisation de foires, salons professionnels et congrès | 37 | 67,6 | + 208,3 |
| 7010Z-Activités des sièges sociaux | 97 | 0,0 | + 193,9 |
| 7311Z-Activités des agences de publicité | 57 | 82,5 | + 128,0 |
| 8810A-Aide à domicile | 26 | 88,5 | + 116,7 |
| 4941A-Transports routiers de fret interurbains | 110 | 90,0 | + 107,5 |
| 1413Z-Fabrication de vêtements de dessus | 22 | 90,9 | + 83,3 |
| 8690F-Activités de santé humaine non classées ailleurs | 73 | 86,3 | + 82,5 |
| 6630Z-Gestion de fonds | 156 | 0,0 | + 77,3 |
| 5911B-Production de films institutionnels et publicitaires | 23 | 87,0 | + 76,9 |
| 8299Z-Autres activités de soutien aux entreprises n.c.a. | 107 | 78,5 | + 75,4 |
| 4941B-Transports routiers de fret de proximité | 22 | 22,7 | + 69,2 |
| 4520A-Entretien et réparation de véhicules automobiles légers | 127 | 65,4 | + 58,8 |
| 9319Z-Autres activités liées au sport | 30 | 66,7 | + 57,9 |
| 8623Z-Pratique dentaire | 49 | 0,0 | + 53,1 |
| 3299Z-Autres activités manufacturières n.c.a. | 55 | 96,4 | + 52,8 |
| 9003B-Autre création artistique | 59 | 50,8 | + 47,5 |
| 6622Z-Activités des agents et courtiers d'assurances | 28 | 14,3 | + 47,4 |
| 8121Z-Nettoyage courant des bâtiments | 552 | 92,4 | + 46,0 |
| 8122Z-Autres activités de nettoyage des bâtiments et nettoyage industriel | 23 | 82,6 | + 43,8 |
| 4781Z-Commerce de détail alimentaire sur éventaires et marchés | 44 | 81,8 | + 41,9 |

Note de lecture : de nombreuses activités comptant très peu de créations, l'évolution de leur nombre dans le temps peut être très forte. Afin d'éviter ce biais, seules sont prises en compte les activités qui comptent un nombre de créations supérieur au troisième quartile du mois analysé (à savoir les secteurs avec plus de 18 créations d'entreprises en Provence-Alpes-Côte d'Azur).

Champ : Provence-Alpes-Côte d'Azur, unités légales productives et marchandes, exerçant une activité non agricole (données brutes).

Source : Insee (Sirene). Traitements Observatoire de la création d'entreprise.

Répartition régionale des activités de ce Top 20, novembre 2024

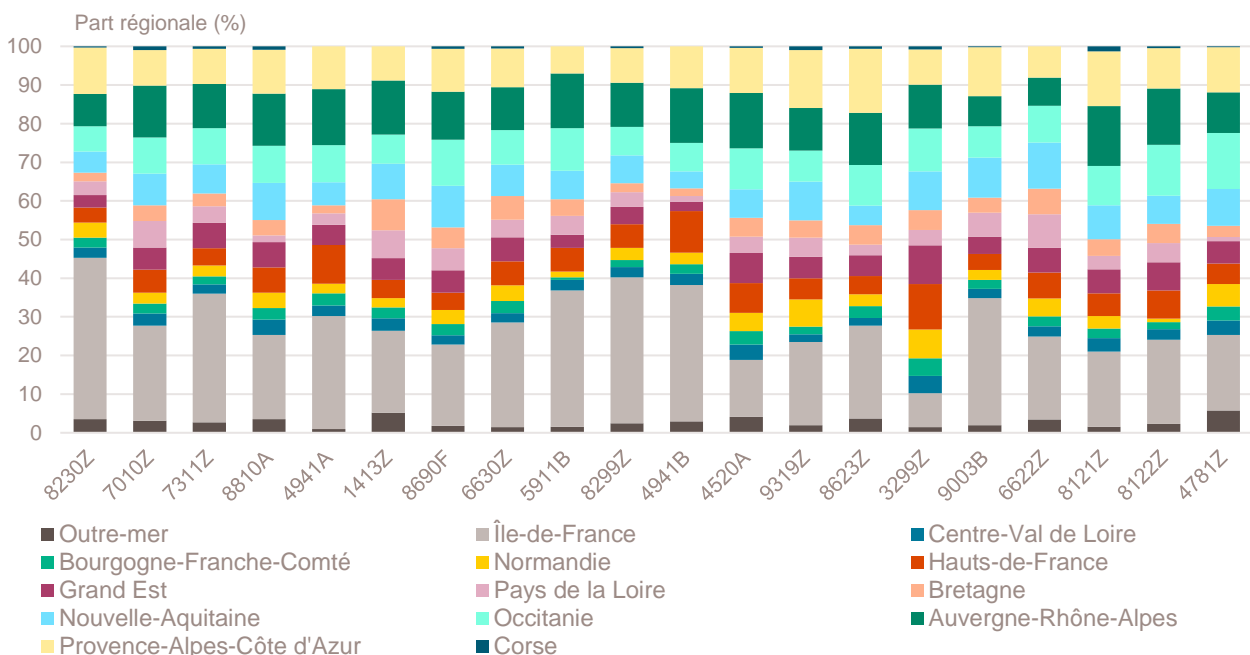

Champ : France entière, unités légales productives et marchandes, exerçant une activité non agricole (données brutes).

Source : Insee (Sirene). Traitements Observatoire de la création d'entreprise.

Top 20 des activités en termes de décroissance du nombre de créations d'entreprises

| Novembre 2024 | Nombre de créations d'entreprises | Part des micro-entrepreneurs % | Évolution novembre 2022-2024 % |
|---|-----------------------------------|--------------------------------|--------------------------------|
| 4619B-Autres intermédiaires du commerce en produits divers | 47 | 72,3 | - 64,7 |
| 7111Z-Activités d'architecture | 19 | 84,2 | - 57,8 |
| 4333Z-Travaux de revêtement des sols et des murs | 27 | 74,1 | - 50,0 |
| 6420Z-Activités des sociétés holding | 50 | 0,0 | - 41,9 |
| 7410Z-Activités spécialisées de design | 124 | 87,9 | - 39,2 |
| 7021Z-Conseil en relations publiques et communication | 115 | 80,9 | - 37,5 |
| 7022Z-Conseil pour les affaires et autres conseils de gestion | 340 | 63,8 | - 37,3 |
| 5320Z-Autres activités de poste et de courrier | 582 | 99,1 | - 33,1 |
| 8559A-Formation continue d'adultes | 60 | 58,3 | - 32,6 |
| 6201Z-Programmation informatique | 151 | 75,5 | - 30,1 |
| 3511Z-Production d'électricité | 61 | 3,3 | - 27,4 |
| 6202A-Conseil en systèmes et logiciels informatiques | 53 | 64,2 | - 25,4 |
| 6810Z-Activités des marchands de biens immobiliers | 58 | 1,7 | - 24,7 |
| 9003A-Création artistique relevant des arts plastiques | 49 | 38,8 | - 24,6 |
| 3213Z-Fabrication d'articles de bijouterie fantaisie et articles similaires | 28 | 96,4 | - 22,2 |
| 9001Z-Arts du spectacle vivant | 19 | 89,5 | - 20,8 |
| 5814Z-Édition de revues et périodiques | 47 | 89,4 | - 20,3 |
| 8690D-Activités des infirmiers et des sages-femmes | 91 | 2,2 | - 15,7 |
| 8552Z-Enseignement culturel | 35 | 88,6 | - 14,6 |
| 9609Z-Autres services personnels n.c.a. | 307 | 85,7 | - 13,5 |

Note de lecture : de nombreuses activités comptant très peu de créations, l'évolution de leur nombre dans le temps peut être très forte. Afin d'éviter ce biais, seules sont prises en compte les activités qui comptent un nombre de créations supérieur au troisième quartile du mois analysé (à savoir les secteurs avec plus de 18 créations d'entreprises en Provence-Alpes-Côte d'Azur).

Champ : Provence-Alpes-Côte d'Azur, unités légales productives et marchandes, exerçant une activité non agricole (données brutes).

Source : Insee (Sirene). Traitements Observatoire de la création d'entreprise.

Répartition régionale des activités de ce Top 20, novembre 2024

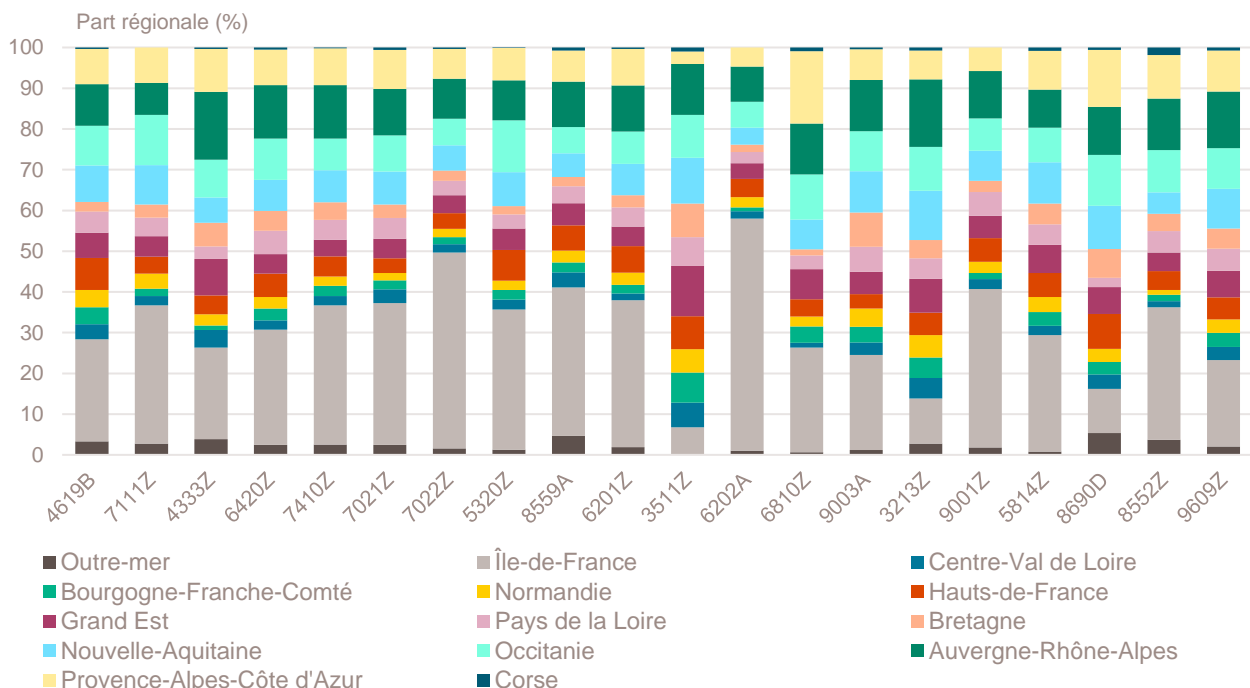

Champ : France entière, unités légales productives et marchandes, exerçant une activité non agricole (données brutes).

Source : Insee (Sirene). Traitements Observatoire de la création d'entreprise.

Création d'entreprise en Provence-Alpes-Côte d'Azur selon la nature juridique

| Novembre 2024 | Nombre de créations d'entreprises | Part dans le total % | Évolution novembre 2022-2024 % | Évolution janvier à novembre 2022-2024 % |
|---|-----------------------------------|----------------------|--------------------------------|--|
| Entreprises individuelles | 6 492 | 74,0 | - 6,5 | - 3,2 |
| Micro-entrepreneurs | 5 748 | 65,5 | - 7,5 | - 3,4 |
| Entreprises individuelles classiques | 744 | 8,5 | + 2,6 | - 1,5 |
| Sociétés | 2 278 | 26,0 | + 3,5 | - 2,1 |
| SARL & EURL | 487 | 5,6 | - 3,8 | - 5,8 |
| SAS & SASU | 1 647 | 18,8 | + 6,7 | + 0,8 |
| SCI | 4 | 0,0 | --- | + 215,0 |
| Autres ^a | 140 | 1,6 | - 7,9 | - 21,4 |
| Total Provence-Alpes-Côte d'Azur | 8 770 | 100,0 | - 4,1 | - 2,9 |

a. Dont associations, fondations, collectivités territoriales, organismes professionnels, syndicats de propriétaires, etc.

Champ : Provence-Alpes-Côte d'Azur, unités légales productives et marchandes, exerçant une activité non agricole (données brutes).

Source : Insee (Sirene). Traitements Observatoire de la création d'entreprise.

Création d'entreprise en Provence-Alpes-Côte d'Azur selon leur implantation rurale ou urbaine

| Novembre 2024 | Nombre de créations d'entreprises | Part dans le total % | Évolution novembre 2022-2024 % | Évolution janvier à novembre 2022-2024 % |
|---|-----------------------------------|----------------------|--------------------------------|--|
| Rurale éloignée très peu dense | 55 | 0,6 | - 15,4 | - 8,0 |
| Rurale éloignée peu dense | 185 | 2,1 | + 8,2 | + 1,4 |
| Rurale périphérique très peu dense | 17 | 0,2 | + 0,0 | + 6,8 |
| Rurale périphérique peu dense | 159 | 1,8 | + 8,9 | - 6,5 |
| Bourg | 201 | 2,3 | - 3,4 | - 3,4 |
| Petite ville | 208 | 2,4 | + 4,0 | - 0,7 |
| Urbaine périphérique peu dense | 662 | 7,5 | + 7,1 | + 0,3 |
| Urbaine dense | 2 918 | 33,3 | + 6,4 | + 1,4 |
| Urbaine très dense | 4 365 | 49,8 | - 12,2 | - 6,1 |
| Total Provence-Alpes-Côte d'Azur | 8 770 | 100,0 | - 4,1 | - 2,9 |

Champ : Provence-Alpes-Côte d'Azur, unités légales productives et marchandes, exerçant une activité non agricole (données brutes).

Sources : Insee (Sirene, COG), IGN 2019, MENJ-DEPP, CGET. Traitements Observatoire de la création d'entreprise.

Création d'entreprise en Provence-Alpes-Côte d'Azur dans les territoires aidés

| Novembre 2024 | Nombre de créations d'entreprises | Part dans le total % | Évolution novembre 2022-2024 % | Évolution janvier à novembre 2022-2024 % |
|---|-----------------------------------|----------------------|--------------------------------|--|
| Zones de revitalisation rurale (ZRR) | 527 | 6,0 | + 5,8 | + 0,3 |
| Zones d'aide à finalité régionale (AFR) | 1 942 | 22,1 | + 1,8 | - 2,6 |
| Petites villes de demain (PVD) | 624 | 7,1 | + 13,0 | + 0,3 |
| Actions cœur de ville (ACV) | 727 | 8,3 | + 7,7 | + 3,0 |

Note de lecture : de par leur implantation, certaines entreprises créées ne relèvent pas que d'un seul type de territoire aidé.

La somme des créations dans tous les territoires fragiles n'est donc pas indiquée ici

Champ : Provence-Alpes-Côte d'Azur, unités légales productives et marchandes, exerçant une activité non agricole (données brutes).

Sources : Insee (Sirene, COG), CGET. Traitements Observatoire de la création d'entreprise.

Création d'entreprise en France selon la région et le département d'implantation

| Novembre 2024 | Nombre de créations d'entreprises | Part des micro-entrepreneurs % | Évolution novembre 2022-2024 % | Évolution janvier à novembre 2022-2024 % |
|--------------------------------|-----------------------------------|--------------------------------|--------------------------------|--|
| Auvergne-Rhône-Alpes | 11 125 | 66,0 | + 5,2 | + 4,0 |
| 01 - Ain | 806 | 68,5 | + 14,8 | + 9,0 |
| 03 - Allier | 308 | 61,7 | + 23,2 | + 5,5 |
| 07 - Ardèche | 334 | 67,7 | - 1,5 | - 0,9 |
| 15 - Cantal | 116 | 53,4 | + 8,4 | + 10,8 |
| 26 - Drôme | 673 | 65,8 | + 9,6 | + 4,0 |
| 38 - Isère | 1 749 | 67,2 | + 8,4 | + 3,3 |
| 42 - Loire | 891 | 64,4 | + 12,2 | + 5,0 |
| 43 - Haute-Loire | 200 | 59,0 | + 1,0 | + 4,7 |
| 63 - Puy-de-Dôme | 696 | 65,4 | + 4,0 | - 1,1 |
| 69 - Rhône | 3 383 | 66,2 | + 0,5 | + 4,2 |
| 73 - Savoie | 714 | 64,8 | + 5,9 | + 4,0 |
| 74 - Haute-Savoie | 1 255 | 67,3 | + 0,2 | + 3,9 |
| Bourgogne-Franche-Comté | 2 610 | 64,4 | + 7,3 | + 9,8 |
| 21 - Côte-d'Or | 586 | 63,3 | + 10,6 | + 9,4 |
| 25 - Doubs | 508 | 63,2 | + 2,2 | + 10,3 |
| 39 - Jura | 273 | 68,9 | + 25,2 | + 10,0 |
| 58 - Nièvre | 153 | 61,4 | - 0,6 | + 9,6 |
| 70 - Haute-Saône | 164 | 61,0 | - 1,2 | + 8,3 |
| 71 - Saône-et-Loire | 490 | 64,5 | + 0,2 | + 7,2 |
| 89 - Yonne | 314 | 66,2 | + 12,1 | + 14,7 |
| 90 - Territoire-de-Belfort | 122 | 68,0 | + 24,5 | + 10,6 |
| Bretagne | 3 519 | 59,7 | + 13,4 | + 7,3 |
| 22 - Côtes-d'Armor | 605 | 58,8 | + 21,7 | + 11,3 |
| 29 - Finistère | 847 | 61,4 | + 22,0 | + 9,6 |
| 35 - Ille-et-Vilaine | 1 289 | 60,1 | + 9,2 | + 4,3 |
| 56 - Morbihan | 778 | 57,7 | + 6,3 | + 6,7 |
| Centre-Val de Loire | 2 642 | 65,2 | + 9,1 | + 7,4 |
| 18 - Cher | 250 | 66,8 | + 1,6 | + 2,4 |
| 28 - Eure-et-Loir | 436 | 60,8 | + 7,4 | + 8,6 |
| 36 - Indre | 166 | 69,3 | - 0,6 | + 10,4 |
| 37 - Indre-et-Loire | 680 | 66,9 | + 7,3 | + 2,4 |
| 41 - Loir-et-Cher | 282 | 56,7 | - 2,8 | + 3,8 |
| 45 - Loiret | 828 | 67,8 | + 22,1 | + 14,5 |
| Corse | 540 | 65,2 | + 28,0 | + 6,9 |
| 2A - Corse-du-Sud | 275 | 64,0 | + 24,4 | + 4,3 |
| 2B - Haute-corse | 265 | 66,4 | + 31,8 | + 9,8 |
| Grand Est | 5 648 | 65,7 | + 6,5 | + 6,7 |
| 08 - Ardennes | 257 | 61,1 | + 23,0 | + 6,9 |
| 10 - Aube | 288 | 69,4 | - 1,4 | + 0,2 |
| 51 - Marne | 579 | 62,2 | + 1,0 | + 4,0 |
| 52 - Haute-Marne | 121 | 58,7 | - 1,6 | + 3,2 |
| 54 - Meurthe-et-Moselle | 793 | 66,6 | + 15,3 | + 12,8 |
| 55 - Meuse | 138 | 55,8 | + 7,8 | + 15,7 |
| 57 - Moselle | 970 | 72,7 | + 5,3 | + 8,5 |
| 67 - Bas-Rhin | 1 369 | 62,9 | + 3,1 | + 3,8 |
| 68 - Haut-Rhin | 761 | 69,6 | + 4,0 | + 6,8 |
| 88 - Vosges | 372 | 59,9 | + 20,4 | + 10,1 |

Note de lecture : les données détaillées pour chaque région française (hors Mayotte) sont disponibles dans la collection « Fiche statistique mensuelle régionale ».

Champ : France entière, unités légales productives et marchandes, exerçant une activité non agricole (données brutes).

Sources : Insee (Sirene, COG), CGET. Traitements Observatoire de la création d'entreprise.

| Novembre 2024 | Nombre de créations d'entreprises | Part des micro-entrepreneurs % | Évolution novembre 2022-2024 % | Évolution janvier à novembre 2022-2024 % |
|---------------------------|-----------------------------------|--------------------------------|--------------------------------|--|
| Hauts-de-France | 5 650 | 65,5 | + 8,4 | + 6,5 |
| 02 - Aisne | 386 | 68,4 | + 13,2 | + 14,3 |
| 59 - Nord | 2 765 | 65,5 | + 5,5 | + 5,5 |
| 60 - Oise | 871 | 65,9 | + 16,4 | + 8,3 |
| 62 - Pas-de-Calais | 1 190 | 65,2 | + 12,2 | + 7,1 |
| 80 - Somme | 438 | 62,6 | - 0,5 | + 1,4 |
| Île-de-France | 26 873 | 59,5 | + 2,2 | + 9,7 |
| 75 - Paris | 9 832 | 47,5 | + 20,5 | + 15,3 |
| 77 - Seine-et-Marne | 2 007 | 67,6 | - 2,0 | + 6,3 |
| 78 - Yvelines | 2 129 | 68,0 | - 10,1 | + 4,6 |
| 91 - Essonne | 1 858 | 70,2 | - 9,5 | + 3,3 |
| 92 - Hauts-de-Seine | 2 941 | 60,7 | - 9,4 | + 4,2 |
| 93 - Seine-Saint-Denis | 3 528 | 67,7 | - 2,3 | + 14,1 |
| 94 - Val-de-Marne | 2 575 | 66,3 | - 2,6 | + 9,2 |
| 95 - Val-d'Oise | 2 003 | 66,5 | - 8,0 | + 6,1 |
| Normandie | 2 971 | 64,9 | + 5,0 | + 6,3 |
| 14 - Calvados | 721 | 59,5 | + 8,1 | + 5,1 |
| 27 - Eure | 553 | 68,0 | + 6,8 | + 4,7 |
| 50 - Manche | 341 | 60,7 | - 7,8 | + 12,0 |
| 61 - Orne | 191 | 69,1 | - 5,4 | + 8,0 |
| 76 - Seine-Maritime | 1 165 | 67,2 | + 8,7 | + 5,7 |
| Nouvelle-Aquitaine | 7 496 | 68,0 | + 8,7 | + 4,4 |
| 16 - Charente | 361 | 65,9 | + 26,7 | + 9,0 |
| 17 - Charente-Maritime | 680 | 67,1 | - 1,9 | + 0,7 |
| 19 - Corrèze | 272 | 64,0 | + 39,5 | + 7,0 |
| 23 - Creuse | 97 | 66,0 | + 24,4 | + 12,4 |
| 24 - Dordogne | 435 | 68,7 | - 7,4 | + 0,2 |
| 33 - Gironde | 2 944 | 72,6 | + 15,6 | + 7,5 |
| 40 - Landes | 472 | 66,9 | + 0,4 | + 7,4 |
| 47 - Lot-et-Garonne | 346 | 62,7 | - 2,8 | + 1,0 |
| 64 - Pyrénées-Atlantiques | 803 | 65,0 | - 2,1 | - 1,3 |
| 79 - Deux-Sèvres | 329 | 61,1 | + 39,4 | + 7,0 |
| 86 - Vienne | 415 | 65,8 | - 3,0 | - 4,7 |
| 87 - Haute-Vienne | 342 | 58,5 | + 6,9 | + 8,4 |
| Occitanie | 8 751 | 68,4 | + 15,9 | + 7,0 |
| 09 - Ariège | 153 | 69,9 | - 11,0 | + 0,7 |
| 11 - Aude | 440 | 68,0 | + 3,5 | + 5,2 |
| 12 - Aveyron | 228 | 57,5 | - 3,8 | + 3,4 |
| 30 - Gard | 1 110 | 69,2 | + 25,3 | + 7,2 |
| 31 - Haute-Garonne | 2 587 | 71,5 | + 30,0 | + 12,6 |
| 32 - Gers | 186 | 62,9 | + 11,4 | + 0,4 |
| 34 - Hérault | 2 115 | 67,6 | + 10,1 | + 5,3 |
| 46 - Lot | 157 | 68,8 | + 12,1 | + 2,5 |
| 48 - Lozère | 49 | 67,3 | + 11,4 | + 9,4 |
| 65 - Hautes-Pyrénées | 250 | 66,8 | + 16,8 | + 2,2 |
| 66 - Pyrénées-Orientales | 715 | 68,3 | + 4,4 | + 7,2 |
| 81 - Tarn | 466 | 66,1 | + 12,3 | + 6,1 |
| 82 - Tarn-et-Garonne | 295 | 61,4 | + 15,7 | + 0,6 |

Note de lecture : les données détaillées pour chaque région française (hors Mayotte) sont disponibles dans la collection « Fiche statistique mensuelle régionale ».

Champ : France entière, unités légales productives et marchandes, exerçant une activité non agricole (données brutes).

Sources : Insee (Sirene, COG), CGET. Traitements Observatoire de la création d'entreprise.

| Novembre 2024 | Nombre de créations d'entreprises | Part des micro-entrepreneurs % | Évolution novembre 2022-2024 % | Évolution janvier à novembre 2022-2024 % |
|--|-----------------------------------|--------------------------------|--------------------------------|--|
| Pays de la Loire | 3 915 | 64,2 | + 6,7 | + 2,8 |
| 44 - Loire-Atlantique | 1 747 | 64,9 | + 7,5 | - 1,2 |
| 49 - Maine-et-Loire | 826 | 65,3 | + 10,4 | + 4,5 |
| 53 - Mayenne | 234 | 63,7 | + 0,0 | + 9,9 |
| 72 - Sarthe | 499 | 62,3 | + 6,9 | + 12,0 |
| 85 - Vendée | 609 | 62,4 | + 2,4 | + 2,5 |
| Provence-Alpes-Côte d'Azur | 8 770 | 65,5 | - 4,1 | - 2,9 |
| 04 - Alpes-de-Haute-Provence | 187 | 71,1 | + 0,0 | - 4,4 |
| 05 - Hautes-Alpes | 187 | 63,6 | - 5,6 | - 9,9 |
| 06 - Alpes-Maritimes | 2 110 | 66,6 | - 7,7 | - 3,2 |
| 13 - Bouches-du-Rhône | 3 572 | 63,6 | - 11,9 | - 6,9 |
| 83 - Var | 1 812 | 65,1 | + 10,4 | + 1,3 |
| 84 - Vaucluse | 902 | 70,7 | + 16,4 | + 8,7 |
| France métrop. hors Île-de-France | 63 637 | 65,8 | + 6,8 | + 4,5 |
| France métropolitaine | 90 510 | 63,9 | + 5,4 | + 5,9 |
| France d'outre-mer | 2 875 | 48,7 | + 1,6 | - 1,3 |
| 971 - Guadeloupe | 766 | 52,2 | + 7,4 | + 2,4 |
| 972 - Martinique | 684 | 32,7 | - 0,3 | - 14,1 |
| 973 - Guyane | 334 | 51,8 | + 43,3 | + 15,8 |
| 974 - La Réunion | 952 | 57,4 | - 7,3 | + 2,5 |
| 976 - Mayotte | 139 | 41,7 | - 18,2 | - 11,3 |
| France entière | 93 385 | 63,5 | + 5,3 | + 5,7 |

Lecture : en novembre 2024, 3 915 entreprises ont été créées en Pays de la Loire (dont 64,2 % de micro-entrepreneurs), un nombre en hausse de + 6,7 % par rapport à novembre 2023. Le nombre cumulé de créations dans la région sur janvier-novembre 2024 a augmenté de + 2,8 % par rapport au cumul des créations d'entreprises sur la même période de 2023.

Note de lecture : les données détaillées pour chaque région française (hors Mayotte) sont disponibles dans la collection « Fiche statistique mensuelle régionale ».

Champ : France entière, unités légales productives et marchandes, exerçant une activité non agricole (données brutes).

Sources : Insee (Sirene, COG), CGET. Traitements Observatoire de la création d'entreprise.

Méthodologie

Pour réaliser ce document, l'Observatoire de la création (OCE) de Bpifrance Création se sert des informations statistiques brutes (non corrigées des variations saisonnières et des jours ouvrés) du système d'information de la démographie des entreprises (SIDE) de la base de données Sirene, des fichiers du Code officiel géographique (COG), tous deux mis à disposition par l'Insee, ainsi que de bases complémentaires pour les données communales ; la base du CGET pour les communes en ZRR et la base de la direction de l'évaluation, de la prospective et de la performance (DEPP) du ministère chargé de l'éducation nationale pour la typologie de communes.

➔ [Pour les données corrigées, voir le site de l'Insee.](#)

Après une première publication des chiffres mensuels (données provisoires), l'Insee procède à une première révision le mois suivant (données semi-définitives), puis à une seconde un mois après pour arrêter les chiffres (données définitives). Seules les données antérieures à deux mois sont donc définitives. Les travaux de l'OCE intégrant au fur et à mesure ces révisions, les données peuvent alors être différentes d'une publication à l'autre pour les trois mois les plus récents.

Les résultats statistiques présentés portent, à compter de 2022, sur l'ensemble des unités légales productives et marchandes, exerçant une activité économique réelle dans l'industrie, la construction, le commerce ou les services. Sauf mention particulière, ils concernent la région Provence-Alpes-Côte d'Azur.

➔ [Pour en savoir plus sur le dispositif rénové de calcul des créations, voir le site de l'Insee.](#)

Calculs

Sur les 732 secteurs d'activité répertoriés dans la nomenclature d'activités française (NAF), la plupart comptent peu ou prou de créations d'entreprises dans chaque territoire. Pour éviter que ces secteurs ne biaisent les calculs, seuls sont pris en compte ceux qui comptent un nombre de créations d'entreprises supérieur au 3^e quartile du mois analysé.

Définitions

La définition des **créations d'entreprises** s'appuie sur les concepts harmonisés au niveau européen. Elles correspondent aux nouvelles immatriculations dans le répertoire REE, qui enregistrent un début d'activité relevant de l'un des cas suivants : création de nouveaux moyens de production ; redémarrage d'une activité après une interruption de plus d'un an ; redémarrage d'une activité après une interruption de moins d'un an, mais avec changement d'activité ; reprise, par une entreprise nouvelle, des activités d'une autre entreprise s'il n'y a pas continuité entre la situation du cédant et celle du repreneur, en termes d'activité et de localisation.

Pour les **micro-entrepreneurs** (ex-auto-entrepreneurs), les créations ne sont pas dénombrées selon le concept européen. Il y a bien immatriculation dans le répertoire Sirene, mais sans savoir s'il y aura ou pas un début d'activité. Par ailleurs, certaines immatriculations ne seront pas validées par l'Agence centrale des organismes de Sécurité sociale (Acoss), comme les personnes relevant de la mutualité sociale agricole ou de professions réglementées qui n'ont pas le droit d'être micro-entrepreneur. Sont définis comme micro-entrepreneurs, tous les entrepreneurs individuels inscrits sous le régime fiscal de la micro-entreprise et soumis au régime micro-social simplifié.

➔ [Pour en savoir plus, voir le site de Bpifrance Création.](#)

Les **zones de revitalisation rurale** (ZRR) regroupent les communes peu densément peuplées et caractérisées comme fragiles pour des raisons socio-économiques. Le classement des communes en ZRR permet aux entreprises qui y sont installées de bénéficier d'aides fiscales. Les **zones d'aide à finalité régionale** (AFR) correspondent aux territoires de l'Union européenne présentant des retards de développement, dans lesquelles l'État et les collectivités locales ont pu allouer, entre 2014 et 2020, des aides aux entreprises pour encourager les investissements et la création durable d'emplois. Le programme **Petites villes de demain** (PVD) permet aux villes de moins de 20 000 habitants sélectionnées, de bénéficier d'un soutien de l'État et de ses partenaires pour élaborer et mettre en œuvre leurs projets de revitalisation. Le programme **Action cœur de ville** (ACV) vise à soutenir le travail des collectivités locales, à inciter les acteurs du logement, du commerce et de l'urbanisme à réinvestir les centres-villes, à favoriser le maintien ou l'implantation d'activités en cœur de ville, afin d'améliorer les conditions de vie dans les villes moyennes.

Une **typologie des communes en neuf catégories** a été établie par la Direction de l'évaluation, de la prospective et de la performance du ministère en charge de l'Éducation nationale pour décrire le système éducatif. Cette caractérisation du territoire, basée sur un croisement d'approches morphologique et fonctionnelle, permet de distinguer plusieurs types de communes rurales et urbaines. Elle a l'avantage d'être plus précise que l'approche par grille de densité, jusqu'ici utilisée, surtout pour décrire les zones rurales.

Bpifrance Création – Observatoire de la création d'entreprise (OCE)

27-31, avenue du Général Leclerc, 94700 Maisons-Alfort

Publication 100 % numérique mise en ligne le 24/12/2024.

Toute reproduction partielle ou totale à usage collectif de la présente publication est autorisée à la condition expresse de citer la source ainsi : « Observatoire de la création d'entreprise. La création d'entreprise en Provence-Alpes-Côte d'Azur, chiffres de novembre 2024. Bpifrance Création, décembre 2024 ».

Contact : utilisez le formulaire de contact sur le site de Bpifrance Création.